

Analyse des catégories :

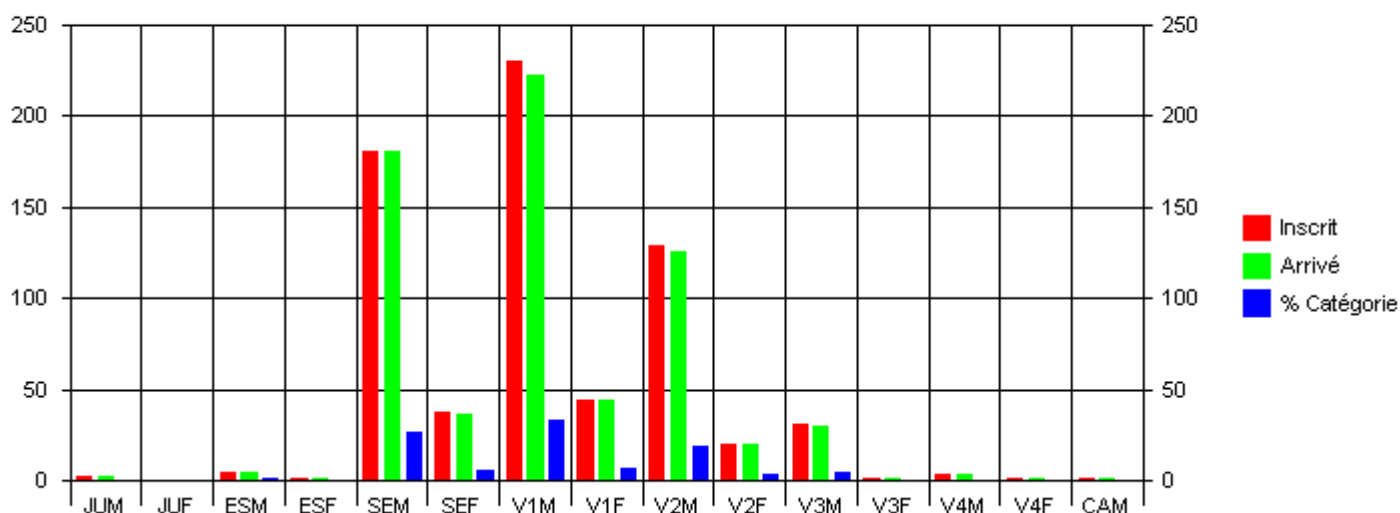

Analyse par Clubs	Club	Nbre	%
- Principaux Clubs	NL	284	42
	US METRO TRANSPORT (PARI	25	04
	MONDEVILLE TRAIL AVENTUR	17	03
	ATHLE 91 *	17	03
	ELAN 91 (PAL.-MAS.)*	14	02
	AS NANDY ATHLETISME	12	02
	SAINTE-GENEVIEVE SPORTS	12	02
	AS ALTIS-IBM-DPI CORBEIL	10	01
	BUSSY ST GEORGES ATHLETI	9	01
	LISSES AC	8	01
	AS AIR FRANCE	8	01
- Origine/Département	Inconnue	395	58
	91	103	15
	75	47	07
	77	41	06
	92	30	04

Analyse des vitesses de course (court à au moins x Km/H)

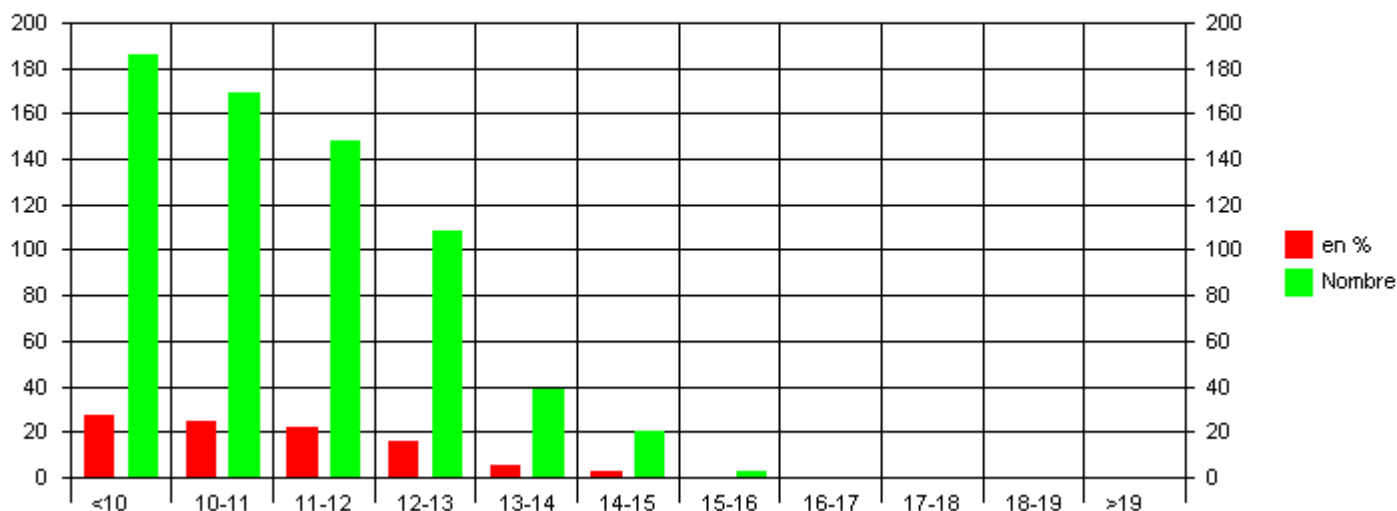

*ASSOCIATION TRAIL 91

ENFER10 21400 Mètres

Statistiques

Votre partenaire Informatique

Informatique AOCHS Sud Essonne

06.62.34.47.77
aohssudessonne@yahoo.fr

Course réalisée avec le logiciel

© ROADWIN 1992-2010
Version : V10.1.24

(01).60.68.14.15
<http://pagesperso-orange.fr/jpbeaudeq>

Challenge du nombre -CAT=* -LIC=* -CLU=*

Page : 2

Place	Club	Arriv	Insc	Place	Club	Arriv	Insc
65	TEAM TWINNER ULTRATAMALO	1	1				
65	THALES	1	1				
65	THALIS AVIONICS	1	1				
65	TRI AVENTURE	1	1				
65	TRI AVENTURE FONTAINEBLE	1	1				
65	U.A.S.G.	1	1				
65	U.S.T.R.	1	1				
65	UNION SPORTIVE ET ARTIST	1	1				
65	US CHAMPAGNE-SUR-SEINE	1	1				
65	USBO JOGGING	1	1				
65	USC PEUGEOT CITROEN AUTO	1	1				
65	USCPCA SP	1	1				
65	USM MALAKOFF	1	1				
65	VILLEPINTE MARATHON ATHL	1	1				
65	YERRES AC	1	1				
65	ASVA CAP SANOFI AVENTIS	1	2				
	Total	673	687				

Challenge du nombre -CAT=* -LIC=* -CLU=*

Page : 1

Place	Club	Arriv	Insc	Place	Club	Arriv	Insc
1	NL	284	290	65	A.S.V.A. SONATI AVENTIS	1	1
2	US METRO TRANSPORT (PARI	25	27	65	AAEE EPERNON *	1	1
3	ATHLE 91 *	17	17	65	AC BOULOGNE BILLANCOURT	1	1
3	MONDEVILLE TRAIL AVENTUR	17	17	65	AC MONTESSON	1	1
5	ELAN 91 (PAL.-MAS.)*	14	14	65	AC PARIS-JOINVILLE	1	1
6	AS NANDY ATHLETISME	12	12	65	AMICALE DE NEUVILLE ATHL	1	1
6	SAINTE-GENEVIEVE SPORTS	12	12	65	AMICALE SPORTIVE AIR FRA	1	1
8	AS ALTIS-IBM-DPI CORBEIL	10	10	65	AS ADP	1	1
9	BUSSY ST GEORGES ATHLETI	9	10	65	AS MINORANGE DE BOUYGUES	1	1
10	AS AIR FRANCE	8	8	65	AS VOLTAIRE (CHATENAY-MA	1	1
10	LISSES AC	8	8	65	ASAF	1	1
12	LES MOUSTIQUES	7	7	65	ASC BNP PARIBAS PARIS	1	1
12	TU VERRIERES LE BUISSON	7	7	65	ASCA PEUGEOT POISSY	1	1
14	ASFI VILLEJUIF	6	6	65	ASCEA FONTENAY	1	1
14	OUEST ESSONNE ATHLETISME	6	6	65	ASD SPEZIATRIATHLON C	1	1
14	PASS RUNNING FFA	6	6	65	ASP SENART ATHLETISME	1	1
17	CLAMART COURSES SUR ROUT	5	5	65	ASPHALTE 94	1	1
17	ENTENTE SPORTIVE RENAULT	5	5	65	ASPTT CHALONS-EN-CHAMPAG	1	1
17	MBDA SPORT ATHLETISME	5	5	65	ASR TRAIL	1	1
17	SPORTING CLUB ATHLETIC D	5	5	65	ASSOC SPORT D'HUISON LON	1	1
17	COURIR	5	7	65	ATHLETIC COEUR DE FOND	1	1
22	ETOILE MAROLAISE	4	4	65	AVIVA A.S.C.	1	1
22	FOULEES DE ST GERMAIN EN	4	4	65	AXA SPORTS ET LOISIRS	1	1
22	FRONT RUNNERS	4	4	65	BREIZH SPORT ATTITUDE	1	1
22	JCCM	4	4	65	BRESSE MARATHON	1	1
22	MACADAM GOURNAY	4	4	65	CAP SUD	1	1
22	ORTEILS EN POINTE	4	4	65	CHAVILLE ATHLETISME	1	1
22	ROUTE 109	4	4	65	CLUB MULTI SPORTS DE PAN	1	1
22	UNION SPORTIVE ARGENTEUI	4	4	65	CS BRETAGNY-SUR-ORGE	1	1
22	C. O. DU SUD DE L'ESSONN	4	5	65	DOMONT ATHLETISME	1	1
31	AS CORBEIL-ESSONNES	3	3	65	ECOLE INTER TRIATHLON	1	1
31	AS ROCHETTE DAMMARIE LES	3	3	65	ELAN CHEVILLY-LARUE	1	1
31	BONDOUFLE AC	3	3	65	ENDURANCE SENART CESSON	1	1
31	CO SAVIGNY-SUR-ORGE	3	3	65	ES STRAINS	1	1
31	COURIR CESSON	3	3	65	ES VAUHALLAN	1	1
31	CS MEAUX	3	3	65	FONTENAY PLESSIS CLAMART	1	1
31	EA ST QUENTIN EN YVELINE	3	3	65	FRONT RUNNERS DE PARIS	1	1
31	RAMBOUILLET SPORTS	3	3	65	GAG GIF	1	1
31	UNION FAMILIALE DE QUINC	3	3	65	GIEN MARATHON	1	1
31	US OLYMPIQUE DE CHELLES	3	3	65	HANDISPORT BEZIERS	1	1
31	US ROISSY EN BRIE	3	3	65	HUREPOIX DOURDAN MAROLLE	1	1
31	VAL D'ORGE ATHLETIC	3	3	65	IBM FRANCE PARIS	1	1
31	VANVES RUN CLUB 92	3	3	65	KTM	1	1
31	LEVALLOIS SC	3	4	65	LAGARDERE PARIS RACING	1	1
45	AO CHARENTON	2	2	65	LE CHESNAY 78 AS	1	1
45	ASA MAISONS-ALFORT	2	2	65	LOA	1	1
45	ASCAC ALCATELO LUCENY	2	2	65	LS PERTUIS	1	1
45	ASPM	2	2	65	MJC MARIGNY-FLAVY	1	1
45	ASVA	2	2	65	MTA	1	1
45	ATHLETIC BRUNOY CLUB	2	2	65	OMNISPORTS PITHIVIERS	1	1
45	C.O. DES ULIS	2	2	65	PARIS AVENIR ATHLETIC	1	1
45	CCS SAGEM	2	2	65	PARIS JEAN-BOUIN CASG	1	1
45	CLUB YERROIS TRIATHLON91	2	2	65	PMOPIERS DE COURCEROY	1	1
45	COM BAGNEUX	2	2	65	RAMBOUILLET OLYMPIQUE	1	1
45	SAPEUR POMPIER CHILLY MA	2	2	65	RANDO RUNNING	1	1
45	SCHNEIDER ELECTRIC	2	2	65	RENAULT F1 TEAM	1	1
45	SM MONTROUGE	2	2	65	SE PAVILLONS-SOUS-BOIS	1	1
45	SNECMA SPORTS CORBEIL	2	2	65	SGS	1	1
45	TEAM TRAIL EXPLORER	2	2	65	SNECMA VILLAROCHE	1	1
45	TEAM TRAIUL EXPLORER	2	2	65	ST MICHEL SPORTS	1	1
45	UNION SPORTIVE GAZELEC I	2	2	65	STADE FRANCAIS (PARIS)	1	1
45	US BALLANCOURT	2	2	65	STADIUM MONTIGNY ATHLETI	1	1
45	USM MONTARGIS	2	2	65	STE GENEVIEVE SPORTS	1	1
45	XVE ATHLETIC CLUB	2	2	65	TEAM RAIDLIGHT	1	1
65	A.P.S.A.P. PARIS	1	1	65	TEAM SOLIRAID	1	1

*ASSOCIATION TRAIL 91

ENFER10
21400 Mètres

Challenge du nombre

Votre partenaire Informatique

Informatique AOCHS Sud Essonne

06.62.34.47.77
aochssudessonne@yahoo.fr

Course réalisée avec le logiciel

© ROADWIN 1992-2010
Version : V10.1.24

(01).60.68.14.15
<http://pagesperso-orange.fr/jpbeaudeq>

EQUIPE -CAT=(*** ***) -LIC=* -MOD=Tps -XEq=Oui - COUR= 5 - MOD=Plc - MUL

Page : 7

28-AS NANDY ATHLETISME-2 Nb points :2528

Plac	Nom Prénom	* Club	Temps	Km/h	Licence	Dos	Nat	Cat	Pcat
413	PASCAL Philippe	* AS NANDY ATHLETISME	02:02:59	10,44	697945	223	FRA	V2M	67
495	FONTAINE Serge	* AS NANDY ATHLETISME	02:08:41	09,98	697680	218	FRA	V2M	89
496	BOUTEILLER Pierre	* AS NANDY ATHLETISME	02:08:42	09,98	500307	217	FRA	V2M	90
509	ARPAILLANGE Didier	AS NANDY ATHLETISME	02:09:29	09,92	564162	388	FRA	V2M	91
615	LAVOUX Alain	* AS NANDY ATHLETISME	02:22:40	09,00	885903	221	FRA	V2M	114

29-MONDEVILLE TRAIL AVEN-3 Nb points :2729

Plac	Nom Prénom	* Club	Temps	Km/h	Licence	Dos	Nat	Cat	Pcat
448	TIFEST Samia	MONDEVILLE TRAIL AVENTUR	02:05:23	10,24		16		V1F	13
484	PATAS Françoise	MONDEVILLE TRAIL AVENTUR	02:07:40	10,06		6		V1F	15
547	GRONDARD Luc	MONDEVILLE TRAIL AVENTUR	02:13:12	09,64		602		V3M	21
594	POTTIER Pascal	MONDEVILLE TRAIL AVENTUR	02:18:15	09,29		9		V2M	110
656	BOULANGER Jean-claude	MONDEVILLE TRAIL AVENTUR	02:41:02	07,97		451		V3M	28

EQUIPE -CAT=(*** ***) -LIC=* -MOD=Tps -XEq=Oui - COUR= 5 - MOD=Plc - MUL

Page : 6

23-MONDEVILLE TRAIL AVEN-2 Nb points :1511

Plac	Nom Prénom	* Club	Temps	Km/h	Licence	Dos	Nat	Cat	Pcat
196	LACOMBE Stephane	MONDEVILLE TRAIL AVENTUR	01:49:35	11,72		589		SEM	78
218	KHOUDJA Alain	MONDEVILLE TRAIL AVENTUR	01:51:00	11,57		3		V1M	95
310	NIVEAU Francois	MONDEVILLE TRAIL AVENTUR	01:56:19	11,04		69		V2M	42
369	KLIPFEL Gilles	MONDEVILLE TRAIL AVENTUR	02:00:08	10,69		4		V2M	59
418	HUET Christian	MONDEVILLE TRAIL AVENTUR	02:03:39	10,38		33		V1M	168

24-COURIR Nb points :1690

Plac	Nom Prénom	* Club	Temps	Km/h	Licence	Dos	Nat	Cat	Pcat
137	BOUTELEUX Pierrick	* COURIR	01:45:01	12,23	686589	502	FRA	SEM	53
181	CARRE Philippe	* COURIR	01:48:26	11,84	368972	341	FRA	V1M	81
225	FREGEAC Bernard	* COURIR	01:51:40	11,50	1063034	428	FRA	V2M	28
566	SIMOND Suzanne	* COURIR	02:15:17	09,49	1109082	621	FRA	V1F	21
581	DUMONT Agnes	* COURIR	02:16:46	09,39	1165505	105	FRA	V1F	23

25-BUSSY ST GEORGES ATHL Nb points :1800

Plac	Nom Prénom	* Club	Temps	Km/h	Licence	Dos	Nat	Cat	Pcat
267	CHEVALIER Eric	BUSSY ST GEORGES ATHLETI	01:54:06	11,25	720600	395	FRA	V1M	114
268	BASSEREAU Christophe	BUSSY ST GEORGES ATHLETI	01:54:06	11,25	1187798	399	FRA	SEM	102
384	FELICIEN Gilbert	* BUSSY ST GEORGES ATHLETI	02:01:05	10,60	140735	394	FRA	V2M	63
440	GRANDVEAU Jean-francois*	BUSSY ST GEORGES ATHLETI	02:05:02	10,27	1004098	390	FRA	V2M	74
441	DUMONT Thierry	BUSSY ST GEORGES ATHLETI	02:05:05	10,27	106285	392	FRA	V2M	75

26-ENTENTE SPORTIVE RENA Nb points :2407

Plac	Nom Prénom	* Club	Temps	Km/h	Licence	Dos	Nat	Cat	Pcat
399	LEDEAUT Stephane	ENTENTE SPORTIVE RENAULT	02:02:08	10,51		587		V1M	156
403	ROUSSEL Pascal	ENTENTE SPORTIVE RENAULT	02:02:14	10,50		37		V1M	159
483	MINOT Jacques	ENTENTE SPORTIVE RENAULT	02:07:34	10,07		35		V2M	86
511	LOPES Amadeu	ENTENTE SPORTIVE RENAULT	02:09:50	09,89		34		V2M	93
611	RAMDANE Kaddour	ENTENTE SPORTIVE RENAULT	02:22:08	09,03		36		V2M	113

27-AS ALTIS-IBM-DPI CORB-2 Nb points :2518

Plac	Nom Prénom	* Club	Temps	Km/h	Licence	Dos	Nat	Cat	Pcat
417	BOUTEILLE Laurent	* AS ALTIS-IBM-DPI CORBEIL	02:03:23	10,41	1140670	331	FRA	V1M	167
491	LAURENS Bernadette	* AS ALTIS-IBM-DPI CORBEIL	02:08:34	09,99	1290211	336	FRA	V2F	5
506	ALLAYAUD Eric	AS ALTIS-IBM-DPI CORBEIL	02:09:18	09,93	426499	328	FRA	V1M	190
546	SABLIET William	AS ALTIS-IBM-DPI CORBEIL	02:13:08	09,64	670233	337	FRA	V2M	101
558	CLARET Jean-louis	* AS ALTIS-IBM-DPI CORBEIL	02:14:44	09,53	875591	332	FRA	V3M	24

EQUIPE -CAT=(*** ***) -LIC=* -MOD=Tps -XEq=Oui - COUR= 5 - MOD=Plc - MUL

Page : 5

18-SPORTING CLUB ATHLETI Nb points :1398

Plac	Nom Prénom	* Club	Temps	Km/h	Licence	Dos	Nat	Cat	Pcat
135	RAVIER Frederic	SPORTING CLUB ATHLETIC D	01:44:52	12,24	568085	352	FRA	V1M	62
158	DORGAN Florence	SPORTING CLUB ATHLETIC D	01:46:12	12,09	1132067	380	FRA	SEF	>>>1
274	HAMEL Jean-luc	SPORTING CLUB ATHLETIC D	01:54:15	11,24	1069580	355	FRA	V1M	118
358	FONTAINE Laurent	SPORTING CLUB ATHLETIC D	01:59:42	10,73	849863	353	FRA	V1M	144
473	MONIER Christine	SPORTING CLUB ATHLETIC D	02:07:02	10,11	116720	381	FRA	V1F	14

19-ELAN 91 (PAL.-MAS.)*-2 Nb points :1457

Plac	Nom Prénom	* Club	Temps	Km/h	Licence	Dos	Nat	Cat	Pcat
206	ALBESSARD Cedric	* ELAN 91 (PAL.-MAS.)*	01:50:14	11,65	1128058	198	FRA	SEM	83
207	LHUISSIER David	ELAN 91 (PAL.-MAS.)*	01:50:21	11,64	514424	472	FRA	SEM	84
298	PETEL Alain	ELAN 91 (PAL.-MAS.)*	01:55:56	11,08	1067421	26	FRA	V3M	7
350	GABE Didier	ELAN 91 (PAL.-MAS.)*	01:58:46	10,81	533814	195	FRA	V2M	53
396	MARTIN Elisabeth	ELAN 91 (PAL.-MAS.)*	02:01:48	10,54	1125778	307	FRA	SEF	12

20-OUEST ESSONNE ATHLETI Nb points :1458

Plac	Nom Prénom	* Club	Temps	Km/h	Licence	Dos	Nat	Cat	Pcat
269	PETIT Laurent	OUEST ESSONNE ATHLETISME	01:54:08	11,25	149727	638	FRA	V1M	115
270	MANDIN Olivier	OUEST ESSONNE ATHLETISME	01:54:09	11,25	1001569	389	FRA	SEM	103
280	AUBERT Yann	OUEST ESSONNE ATHLETISME	01:55:14	11,14	900247	586	FRA	V1M	122
295	AUCHERE Valery	OUEST ESSONNE ATHLETISME	01:55:50	11,08	1223557	230	FRA	V1M	125
344	PAPIN Jerome	OUEST ESSONNE ATHLETISME	01:58:12	10,86	106559	167	FRA	V1M	141

21-ATHLE 91 *-3 Nb points :1471

Plac	Nom Prénom	* Club	Temps	Km/h	Licence	Dos	Nat	Cat	Pcat
228	DUNOT Christelle	ATHLE 91 *	01:51:52	11,48	1173234	206	FRA	SEF	5
231	COSLIN Christian	ATHLE 91 *	01:52:06	11,45	336083	14	FRA	V2M	30
259	MINICILLI Virginie	ATHLE 91 *	01:53:38	11,30	1040583	214	FRA	SEF	6
282	FABRICE Nicolas	ATHLE 91 *	01:55:18	11,14	1218149	207	FRA	SEM	107
471	ALESSANDRONI Maxime	* ATHLE 91 *	02:06:59	10,11	692870	201	FRA	V3M	19

22-ASFI VILLEJUIF Nb points :1479

Plac	Nom Prénom	* Club	Temps	Km/h	Licence	Dos	Nat	Cat	Pcat
215	COLMAR Caroline	ASFI VILLEJUIF	01:50:50	11,58	262207	359	FRA	V1F	>> 2
249	VALLEE Frederic	ASFI VILLEJUIF	01:53:18	11,33	1010609	464	FRA	V1M	106
301	BIZON Christophe	ASFI VILLEJUIF	01:55:58	11,07	1010606	515	FRA	V1M	126
332	VALLEE Carole	ASFI VILLEJUIF	01:57:23	10,94	1225049	463	FRA	SEF	9
382	ANGER Arnaud	ASFI VILLEJUIF	02:01:02	10,61	419876	349	FRA	SEM	130

EQUIPE -CAT=(*** ***) -LIC=* -MOD=Tps -XEq=Oui - COUR= 5 - MOD=Plc - MUL

Page : 4

13-ATHLE 91 *-2 Nb points :937

Plac	Nom Prénom	* Club	Temps	Km/h	Licence	Dos	Nat	Cat	Pcat
141	FOUCQUART Sylvain	ATHLE 91 *	01:45:14	12,20	331411	209	FRA	V1M	66
187	COURJAL Jean-paul	ATHLE 91 *	01:48:52	11,79	255169	204	FRA	V3M	> 3
195	LECOUP Andre	ATHLE 91 *	01:49:24	11,74	1184349	211	FRA	V1M	85
197	BERT Xavier	ATHLE 91 *	01:49:36	11,72	1289344	202	FRA	SEM	79
217	LEJEUNE Jean-philippe	ATHLE 91 *	01:50:59	11,57	1205093	212	FRA	V1M	94

14-AS NANDY ATHLETISME Nb points :1051

Plac	Nom Prénom	* Club	Temps	Km/h	Licence	Dos	Nat	Cat	Pcat
63	GUILLIER Arnaud	* AS NANDY ATHLETISME	01:38:49	12,99	1088724	219	FRA	SEM	27
124	AUGUSTO Daniel	AS NANDY ATHLETISME	01:44:13	12,32	635954	647	FRA	SEM	49
275	TAVEAU Gilles	* AS NANDY ATHLETISME	01:54:23	11,23	697960	225	FRA	V1M	119
286	RAOUL Gerard	* AS NANDY ATHLETISME	01:55:32	11,11	439698	224	FRA	V3M	6
303	HERNANDEZ Jean-francois*	AS NANDY ATHLETISME	01:56:07	11,06	697688	220	FRA	V2M	39

15-AS ALTIS-IBM-DPI CORB Nb points :1071

Plac	Nom Prénom	* Club	Temps	Km/h	Licence	Dos	Nat	Cat	Pcat
145	UDRON Patrick	AS ALTIS-IBM-DPI CORBEIL	01:45:30	12,17	663475	338	FRA	V1M	69
183	BERTIN Philippe	* AS ALTIS-IBM-DPI CORBEIL	01:48:35	11,83	1211807	330	FRA	SEM	73
238	AONZO Frederic	* AS ALTIS-IBM-DPI CORBEIL	01:52:45	11,39	1118862	329	FRA	V1M	102
245	GO Eugene	* AS ALTIS-IBM-DPI CORBEIL	01:53:12	11,34	836050	334	FRA	V2M	31
260	GUILLAUME Olivier	* AS ALTIS-IBM-DPI CORBEIL	01:53:40	11,30	1158635	335	FRA	SEM	98

16-US METRO TRANSPORT (P-3 Nb points :1177

Plac	Nom Prénom	* Club	Temps	Km/h	Licence	Dos	Nat	Cat	Pcat
189	GALIANA Patrick	US METRO TRANSPORT (PARI	01:48:54	11,79	422328	264	FRA	V1M	84
190	SANNIER Christian	US METRO TRANSPORT (PARI	01:49:11	11,76	729697	262	FRA	V2M	22
214	NIVAUULT Claude	US METRO TRANSPORT (PARI	01:50:41	11,60	811850	265	FRA	V1M	92
258	PHILIPPAUD Bertrand	US METRO TRANSPORT (PARI	01:53:38	11,30	1244701	259	FRA	V1M	111
326	ALLEMAND JEAN Pierre	US METRO TRANSPORT (PARI	01:57:01	10,97		270		V1M	138

17-MBDA SPORT ATHLETISME Nb points :1368

Plac	Nom Prénom	* Club	Temps	Km/h	Licence	Dos	Nat	Cat	Pcat
56	PAIN Vincent	* MBDA SPORT ATHLETISME	01:37:44	13,14	1124614	145	FRA	V1M	23
253	CAVROT Christophe	* MBDA SPORT ATHLETISME	01:53:28	11,32	1278512	316	FRA	V1M	108
293	CAVROT Mireille	* MBDA SPORT ATHLETISME	01:55:48	11,09	1123991	317	FRA	V1F	> 3
364	JEAN Philippe	* MBDA SPORT ATHLETISME	01:59:54	10,71	1216161	318	FRA	V2M	56
402	BOIS Dominique	* MBDA SPORT ATHLETISME	02:02:12	10,51	1187201	315	FRA	V2M	65

EQUIPE -CAT=(*** ***) -LIC=* -MOD=Tps -XEq=Oui - COUR= 5 - MOD=Plc - MUL

Page : 3

8-AS AIR FRANCE Nb points :662

Plac	Nom Prénom	* Club	Temps	Km/h	Licence	Dos	Nat	Cat	Pcat
36	GALY Joel	AS AIR FRANCE	01:34:16	13,62	504871	290	FRA	V1M	12
64	BOTREL Sylvain	AS AIR FRANCE	01:38:59	12,97		617		V2M	11
165	LAMEAU Julien	AS AIR FRANCE	01:46:29	12,06		291		SEM	65
185	JOSSO Didier	AS AIR FRANCE	01:48:43	11,81		501		V1M	83
212	GRAVIER Christian	AS AIR FRANCE	01:50:40	11,60	T167813	286		V2M	25

9-LES MOUSTIQUES Nb points :702

Plac	Nom Prénom	* Club	Temps	Km/h	Licence	Dos	Nat	Cat	Pcat
30	PINET Cyril	LES MOUSTIQUES	01:33:40	13,71	181738	357	FRA	V1M	11
31	COMPAIN Gaetan	LES MOUSTIQUES	01:33:41	13,71	455504	356	FRA	SEM	16
74	ARNOUX Thomas	LES MOUSTIQUES	01:40:04	12,83	1189703	445	FRA	SEM	31
224	DUPUY Fabrice	* LES MOUSTIQUES	01:51:34	11,51	776657	70	FRA	SEM	88
343	RUPPERT Anne-marie	* LES MOUSTIQUES	01:58:10	10,87	396235	398	LUX	SEF	10

10-US METRO TRANSPORT (P-2 Nb points :750

Plac	Nom Prénom	* Club	Temps	Km/h	Licence	Dos	Nat	Cat	Pcat
115	DEMARCHE Thierry	US METRO TRANSPORT (PARI	01:43:22	12,42	1104406	268	FRA	V1M	52
130	CATAN Jules	US METRO TRANSPORT (PARI	01:44:40	12,27		272		V2M	17
153	LE MEE Guillaume	US METRO TRANSPORT (PARI	01:45:52	12,13	747674	280	FRA	SEM	57
164	PICHE Jerome	US METRO TRANSPORT (PARI	01:46:26	12,06	1058351	279	FRA	SEM	64
188	AMERI Sabrina	US METRO TRANSPORT (PARI	01:48:54	11,79	978549	276		SEF	> 3

11-SAINTE-GENEVIEVE SPOR-2 Nb points :754

Plac	Nom Prénom	* Club	Temps	Km/h	Licence	Dos	Nat	Cat	Pcat
81	POIDEVIN JEAN Marie	SAINTE-GENEVIEVE SPORTS	01:40:29	12,78		671		V1M	32
106	MICHOT Yves	SAINTE-GENEVIEVE SPORTS	01:42:32	12,52	503061	118	FRA	V1M	47
119	MAIMBOURG Gerard	SAINTE-GENEVIEVE SPORTS	01:43:58	12,35	486695	117	FRA	V1M	55
127	JACQUEMIN Philippe	SAINTE-GENEVIEVE SPORTS	01:44:19	12,31	746235	110	FRA	V1M	59
321	AUMONT Farida	SAINTE-GENEVIEVE SPORTS	01:56:51	10,99	1225088	108	FRA	V1F	4

12-CLAMART COURSES SUR R Nb points :860

Plac	Nom Prénom	* Club	Temps	Km/h	Licence	Dos	Nat	Cat	Pcat
37	KHELOUI Noel	CLAMART COURSES SUR ROUT	01:34:42	13,56	966054	577	FRA	V1M	13
71	LE QUERRE Fabrice	* CLAMART COURSES SUR ROUT	01:39:40	12,88	767669	366	FRA	SEM	30
97	DAVID-MOUGEL Renaud	* CLAMART COURSES SUR ROUT	01:42:04	12,58	527161	371	FRA	V1M	43
169	MOISE Francois	* CLAMART COURSES SUR ROUT	01:46:37	12,04	480518	370	FRA	V1M	74
486	RIGAL Christine	CLAMART COURSES SUR ROUT	02:07:45	10,05	480556	672	FRA	V2F	4

EQUIPE -CAT=(*** ***) -LIC=* -MOD=Tps -XEq=Oui - COUR= 5 - MOD=Plc - MUL

Page : 2

3-LISSES AC Nb points :207

Plac	Nom Prénom	* Club	Temps	Km/h	Licence	Dos	Nat	Cat	Pcat
15	SMITH Julien	LISSES AC	01:30:07	14,25	1147337	368	FRA	V1M	5
38	LE THIEC Didier	LISSES AC	01:34:49	13,54	370292	443	FRA	V1M	14
43	OLIVIER Bruno	LISSES AC	01:35:33	13,44	356096	567	FRA	V2M	6
54	CHRISTINE Alain	LISSES AC	01:37:12	13,21	1129203	365	FRA	V2M	9
57	SIMONNEAU Philippe	LISSES AC	01:38:01	13,10	392054	626	FRA	V2M	10

4-MONDEVILLE TRAIL AVEN Nb points :208

Plac	Nom Prénom	* Club	Temps	Km/h	Licence	Dos	Nat	Cat	Pcat
22	BLUM Jean-claude	MONDEVILLE TRAIL AVENTUR	01:31:09	14,09		1		V2M	>> 2
24	PUAUD Olivier	MONDEVILLE TRAIL AVENTUR	01:32:02	13,95		8		V1M	9
49	PLEUTIN André	MONDEVILLE TRAIL AVENTUR	01:36:35	13,29		7		V1M	19
53	DOS SANTOS Alberto	MONDEVILLE TRAIL AVENTUR	01:37:10	13,21		2		V2M	8
60	NOMINE Nicolas	MONDEVILLE TRAIL AVENTUR	01:38:23	13,05		5		V1M	24

5-US METRO TRANSPORT (P Nb points :215

Plac	Nom Prénom	* Club	Temps	Km/h	Licence	Dos	Nat	Cat	Pcat
2	AMOSSE Yannick	US METRO TRANSPORT (PARI	01:24:20	15,23	963536	266	FRA	V1M	>> 2
4	FELEMOU Athos	US METRO TRANSPORT (PARI	01:25:53	14,95	1217628	282	FRA	SEM	>>>1
35	MARIE-SAINTE Henri	US METRO TRANSPORT (PARI	01:34:02	13,65	158266	283	FRA	SEM	18
72	PERRON Stephane	US METRO TRANSPORT (PARI	01:39:46	12,87	295721	267	FRA	V1M	29
102	MAGIN Eric	US METRO TRANSPORT (PARI	01:42:15	12,56	926271	284	FRA	SEM	44

6-TU VERRIERES LE BUISS Nb points :540

Plac	Nom Prénom	* Club	Temps	Km/h	Licence	Dos	Nat	Cat	Pcat
16	BARBETTE Frederic	TU VERRIERES LE BUISSON	01:30:21	14,21	162426	561	FRA	SEM	10
41	PELISSIER Gaetan	TU VERRIERES LE BUISSON	01:35:22	13,46	973004	583	FRA	V2M	5
86	AMAROUCHE Nadir	TU VERRIERES LE BUISSON	01:40:47	12,74	182847	354	FRA	SEM	37
93	GUIHEUX Henri	TU VERRIERES LE BUISSON	01:41:18	12,68	716643	507	FRA	V1M	40
304	SCHWYTER Philippe	TU VERRIERES LE BUISSON	01:56:08	11,06	539373	532	FRA	V2M	40

7-ELAN 91 (PAL.-MAS.)* Nb points :576

Plac	Nom Prénom	* Club	Temps	Km/h	Licence	Dos	Nat	Cat	Pcat
51	DELAVAL Yannick	ELAN 91 (PAL.-MAS.)*	01:36:56	13,25	210167	199	FRA	SEM	22
73	LEROSE Saverio	ELAN 91 (PAL.-MAS.)*	01:39:49	12,86	329338	196	FRA	V2M	12
121	DUPOIRIEUX Francis	ELAN 91 (PAL.-MAS.)*	01:44:01	12,34	966051	346	FRA	V2M	16
161	VAN DIJK Frederic	ELAN 91 (PAL.-MAS.)*	01:46:22	12,07	561464	200	FRA	SEM	62
170	PERARD Serge	ELAN 91 (PAL.-MAS.)*	01:46:41	12,04	1072456	197	FRA	V1M	75

EQUIPE -CAT=(*** ***) -LIC=* -MOD=Tps -XEq=Oui - COUR= 5 - MOD=Plc - MUL Page : 1

1	-SAINTE-GENEVIEVE SPORTS	Points = 177
2	-ATHLE 91 *	Points = 178
3	-LISSES AC	Points = 207
4	-MONDEVILLE TRAIL AVENTUR	Points = 208
5	-US METRO TRANSPORT (PARI	Points = 215
6	-TU VERRIERES LE BUISSON	Points = 540
7	-ELAN 91 (PAL.-MAS.)*	Points = 576
8	-AS AIR FRANCE	Points = 662
9	-LES MOUSTIQUES	Points = 702
10	-US METRO TRANSPORT (PARI/ 2	Points = 750
11	-SAINTE-GENEVIEVE SPORTS / 2	Points = 754
12	-CLAMART COURSES SUR ROUT	Points = 860
13	-ATHLE 91 * / 2	Points = 937
14	-AS NANDY ATHLETISME	Points = 1051
15	-AS ALTIS-IBM-DPI CORBEIL	Points = 1071
16	-US METRO TRANSPORT (PARI/ 3	Points = 1177
17	-MBDA SPORT ATHLETISME	Points = 1368
18	-SPORTING CLUB ATHLETIC D	Points = 1398
19	-ELAN 91 (PAL.-MAS.)* / 2	Points = 1457
20	-OUEST ESSONNE ATHLETISME	Points = 1458
21	-ATHLE 91 * / 3	Points = 1471
22	-ASFI VILLEJUIF	Points = 1479
23	-MONDEVILLE TRAIL AVENTUR/ 2	Points = 1511
24	-COURIR	Points = 1690
25	-BUSSY ST GEORGES ATHLETI	Points = 1800
26	-ENTENTE SPORTIVE RENAULT	Points = 2407
27	-AS ALTIS-IBM-DPI CORBEIL/ 2	Points = 2518
28	-AS NANDY ATHLETISME / 2	Points = 2528
29	-MONDEVILLE TRAIL AVENTUR/ 3	Points = 2729

1-SAINTE-GENEVIEVE SPOR Nb points :177

Plac	Nom Prénom	* Club	Temps	Km/h	Licence	Dos	Nat	Cat	Pcat
3	MACHADO Americo	SAINTE-GENEVIEVE SPORTS	01:25:32	15,01	970958	113	FRA	V2M	>>>1
19	LEBEL Jean-marc	SAINTE-GENEVIEVE SPORTS	01:30:49	14,14	933590	112	FRA	V1M	7
39	QUENE Herve	SAINTE-GENEVIEVE SPORTS	01:35:08	13,50	564325	114	FRA	V1M	15
50	COMPAIN Bruno	SAINTE-GENEVIEVE SPORTS	01:36:45	13,27	491306	109	FRA	V1M	20
66	VERDIER Thierry	SAINTE-GENEVIEVE SPORTS	01:39:06	12,96	381488	116	FRA	V1M	26

2-ATHLE 91 * Nb points :178

Plac	Nom Prénom	* Club	Temps	Km/h	Licence	Dos	Nat	Cat	Pcat
6	ROBLIN Eric	ATHLE 91 *	01:26:29	14,85	213402	205	FRA	SEM	>> 2
14	FAUVET Daniel	ATHLE 91 *	01:29:55	14,28	1014462	208	FRA	V1M	4
23	BUISSON Yannick	ATHLE 91 *	01:31:28	14,04	1023724	203	FRA	V1M	8
45	JIQUELLE Denis	ATHLE 91 *	01:36:13	13,34	395407	210	FRA	V1M	17
90	CAGNET Denis	ATHLE 91 *	01:41:03	12,71	699735	342	FRA	V1M	39

ENFER10 21400 Mètres

Classement par Equipes

Votre partenaire Informatique

Informatique AOCHS Sud Essonne

06.62.34.47.77
aochssudessonne@yahoo.fr

Course réalisée avec le logiciel

© ROADWIN 1992-2010
Version : V10.1.24

(01).60.68.14.15
<http://pagesperso-orange.fr/jpbeaudeq>

TOP PODIUM -CAT=M -LIC=* -CLU=*

Page : 3

Plac	Nom Prénom	* Club	Temps	Km/h	Licence	Dos	Nat	Cat	Pcat
1	01-MAROLLES Frederic	C. O. DU SUD DE L'ESSONN	01:24:07	15,26	568462	254	FRA	V1M	>>>1
2	02-AMOSSE Yannick	US METRO TRANSPORT (PARI	01:24:20	15,23	963536	266	FRA	V1M	>> 2
3	03-MACHADO Americo	SAINTE-GENEVIEVE SPORTS	01:25:32	15,01	970958	113	FRA	V2M	>>>1
4	04-FELEMOU Athos	US METRO TRANSPORT (PARI	01:25:53	14,95	1217628	282	FRA	SEM	>>>1
5	05-LEJEUNE Frederic	RAMBOUILLET SPORTS	01:26:08	14,91	218893	385	FRA	V1M	> 3
6	06-ROBLIN Eric	ATHLE 91 *	01:26:29	14,85	213402	205	FRA	SEM	>> 2
7	07-ALLONGUE Antoine	PARIS JEAN-BOUIN CASG	01:27:14	14,72	326583	238	FRA	SEM	> 3
8	08-ISMAILI Anisse	NL	01:27:22	14,70		576		SEM	4
9	09-PIGEAU Benjamin	NL	01:27:35	14,66		22		SEM	5
10	10-FARIA Rolando	ASA MAISONS-ALFORT	01:27:48	14,62	419893	344	FRA	SEM	6

TOP PODIUM -CAT=F -LIC=* -CLU=*

Page : 3

Plac	Nom Prénom	* Club	Temps	Km/h	Licence	Dos	Nat	Cat	Pcat
125	01-SENZIER Caroline	CCS SAGEM	01:44:15	12,32		652		V1F	>>>1
158	02-DORGAN Florence	SPORTING CLUB ATHLETIC D	01:46:12	12,09	1132067	380	FRA	SEF	>>>1
162	03-BORGET Emilie	AAEE EPERNON *	01:46:23	12,07	1002654	702	FRA	SEF	>> 2
188	04-AMERI Sabrina	US METRO TRANSPORT (PARI	01:48:54	11,79	978549	276		SEF	> 3
199	05-LEAU Sophie	AC BOULOGNE BILLANCOURT	01:49:44	11,70	1262156	495	FRA	SEF	4
215	06-COLMAR Caroline	ASFI VILLEJUIF	01:50:50	11,58	262207	359	FRA	V1F	>> 2
228	07-DUNOT Christelle	ATHLE 91 *	01:51:52	11,48	1173234	206	FRA	SEF	5
259	08-MINICILLI Virginie	ATHLE 91 *	01:53:38	11,30	1040583	214	FRA	SEF	6
293	09-CAVROT Mireille	MBDA SPORT ATHLETISME	01:55:48	11,09	1123991	317	FRA	V1F	> 3
307	10-FORTUNE Sabine	NL	01:56:15	11,05		488		SEF	7

TOP PODIUM -CAT=* -LIC=* -CLU=*

Page : 2

Plac	Nom	Prénom	* Club	Temps	Km/h	Licence	Dos	Nat	Cat	Pcat
------	-----	--------	--------	-------	------	---------	-----	-----	-----	------

VETERANES 2 (FEMININ) (suite)

345	DOS REIS	Elvira	HUREPOIX DOURDAN MAROLLE	01:58:15	10,86	203176	382	FRA	V2F	>>>1
355	BOREL	Francoise	A.S.V.A. SONATI AVENTIS	01:59:25	10,75		165		V2F	>> 2
472	RANCOULE	Martine	ATHLE 91 *	02:07:01	10,11	580179	215	FRA	V2F	> 3

VETERANS 3 (MASCULIN)

134	GUARDIA JEAN	Luc	NL	01:44:49	12,25		439		V3M	>>>1
148	FEASSON	Michel	USC PEUGEOT CITROEN AUTO	01:45:39	12,15	482035	147	FRA	V3M	>> 2
187	COURJAL	Jean-paul	ATHLE 91 *	01:48:52	11,79	255169	204	FRA	V3M	> 3

VETERANES 3 (FEMININ)

476	BIZOT	Raymonde	U.S.T.R.	02:07:10	10,10		66		V3F	>>>1
-----	-------	----------	----------	----------	-------	--	----	--	-----	------

VETERANS 4 (MASCULIN)

17	DE AZEVEDO	Armando	ASAF	01:30:28	14,19		636		V4M	>>>1
501	HIDJA	Said	NL	02:09:04	09,95		609		V4M	>> 2
517	KERKAR	Tahar	SAINTE-GENEVIEVE SPORTS	02:10:08	09,87	955445	111	ALG	V4M	> 3

VETERANES 4 (FEMININ)

671	BOISSONNET	Marcelle	NL	03:07:51	06,84		162		V4F	>>>1
-----	------------	----------	----	----------	-------	--	-----	--	-----	------

CADETS

458	HIRTLIN	Tifenn	NL	02:06:10	10,18		417		CAM	>>>1
-----	---------	--------	----	----------	-------	--	-----	--	-----	------

TOP PODIUM -CAT=* -LIC=* -CLU=*

Page : 1

Plac	Nom Prénom	* Club	Temps	Km/h	Licence	Dos	Nat	Cat	Pcat
------	------------	--------	-------	------	---------	-----	-----	-----	------

JUNIORS (MASCULIN)

525	DEMASSIEUX Geoffroy	ELAN 91 (PAL.-MAS.)*	02:11:15	09,78	455971	193	FRA	JUM	>>>1
660	POTTIER Nicolas	MONDEVILLE TRAIL AVENTUR	02:46:17	07,72		124		JUM	>> 2

JUNIORS (FEMININ)

Aucun coureur pour cette Catégorie

ESPOIRS (MASCULIN)

27	MAILLARD Ludovic	LS PERTUIS	01:32:22	13,90		427		ESM	>>>1
246	DEFFAY Pierrick	CS MEAUX	01:53:15	11,34	1185022	243	FRA	ESM	>> 2
265	COMMANCHAIL Sylvain	C.O. DES ULIS	01:54:00	11,26	325771	129	FRA	ESM	> 3

ESPOIRS (FEMININ)

661	POTTIER Yolene	MONDEVILLE TRAIL AVENTUR	02:46:18	07,72		651		ESF	>>>1
-----	----------------	--------------------------	----------	-------	--	-----	--	-----	------

SENIORS (MASCULIN)

4	FELEMOU Athos	US METRO TRANSPORT (PARI	01:25:53	14,95	1217628	282	FRA	SEM	>>>1
6	ROBLIN Eric	ATHLE 91 *	01:26:29	14,85	213402	205	FRA	SEM	>> 2
7	ALLONGUE Antoine	PARIS JEAN-BOUIN CASG	01:27:14	14,72	326583	238	FRA	SEM	> 3

SENIORS (FEMININ)

158	DORGAN Florence	SPORTING CLUB ATHLETIC D	01:46:12	12,09	1132067	380	FRA	SEF	>>>1
162	BORGET Emilie	AAEE EPERNON *	01:46:23	12,07	1002654	702	FRA	SEF	>> 2
188	AMERI Sabrina	US METRO TRANSPORT (PARI	01:48:54	11,79	978549	276		SEF	> 3

VETERANS 1 (MASCULIN)

1	MAROLLES Frederic	C. O. DU SUD DE L'ESSONN	01:24:07	15,26	568462	254	FRA	V1M	>>>1
2	AMOSSE Yannick	US METRO TRANSPORT (PARI	01:24:20	15,23	963536	266	FRA	V1M	>> 2
5	LEJEUNE Frederic	RAMBOUILLET SPORTS	01:26:08	14,91	218893	385	FRA	V1M	> 3

VETERANES 1 (FEMININ)

125	SENZIER Caroline	CCS SAGEM	01:44:15	12,32		652		V1F	>>>1
215	COLMAR Caroline	ASFI VILLEJUIF	01:50:50	11,58	262207	359	FRA	V1F	>> 2
293	CAVROT Mireille	* MBDA SPORT ATHLETISME	01:55:48	11,09	1123991	317	FRA	V1F	> 3

VETERANS 2 (MASCULIN)

3	MACHADO Americo	SAINTE-GENEVIEVE SPORTS	01:25:32	15,01	970958	113	FRA	V2M	>>>1
22	BLUM Jean-claude	MONDEVILLE TRAIL AVENTUR	01:31:09	14,09		1		V2M	>> 2
32	GEMIEUX Hugues	ASA MAISONS-ALFORT	01:33:44	13,70	498721	343	FRA	V2M	> 3

VETERANES 2 (FEMININ)

ENFER10 21400 Mètres

Récapitulatif Podium

Votre partenaire Informatique

Informatique AOCHS Sud Essonne

06.62.34.47.77
aohssudessonne@yahoo.fr

Course réalisée avec le logiciel

© ROADWIN 1992-2010
Version : V10.1.24

(01).60.68.14.15
<http://pagesperso-orange.fr/jpbeaudeq>

SCRATCH -CAT=* -LIC=* -CLU=*

Page : 14

Plac	Nom Prénom	* Club	Temps	Km/h	Licence	Dos	Nat	Cat	Pcat
651	JALADE Nicolas	NL	02:35:16	08,27		679		SEM	180
652	JOUAN Lusiane	NL	02:36:16	08,22		499		V1F	39
653	LEMAIL Jean-marc	ASFI VILLEJUIF	02:38:04	08,12	786615	350	FRA	V2M	123
654	BOUCHER Alain	UNION SPORTIVE GAZELEC I	02:38:50	08,08		64		V2M	124
655	BEGIN Raja	CLUB YERROIS TRIATHLON91	02:41:00	07,98		303		V1F	40
656	BOULANGER Jean-claude	MONDEVILLE TRAIL AVENTUR	02:41:02	07,97		451		V3M	28
657	PAILLAUD Cecile	NL	02:41:41	07,94		516		SEF	33
658	LLORCA Gilles	NL	02:43:26	07,86		695		SEM	181
659	DENONFOUX Valerie	NL	02:44:43	07,80		156		V1F	41
660	POTTIER Nicolas	MONDEVILLE TRAIL AVENTUR	02:46:17	07,72		124		JUM	>> 2
661	POTTIER Yolene	MONDEVILLE TRAIL AVENTUR	02:46:18	07,72		651		ESF	>>>1
662	DELARUE Adeline	NL	02:50:01	07,55		159		SEF	34
663	BLOTTIN Virginie	NL	02:50:30	07,53		179		V1F	42
664	GODARD Dominique	COURIR CESSON	02:50:31	07,53		485		V1M	222
665	GREGOIRE Marie-pierre	FRONT RUNNERS	02:52:48	07,43		143		V2F	17
666	BENGUIGUI Didier	HANDISPORT BEZIERS	02:54:36	07,35	43548	154		V3M	29
667	DADOUN Christine	NL	02:54:38	07,35		155		V2F	18
668	COENEN Georges	NL	03:02:05	07,05		135		V2M	125
669	BENHAMOU Louisa	JCCM	03:02:51	07,02		185		SEF	35
670	FRETE Stephanie	JCCM	03:02:52	07,02		188		SEF	36
671	BOISSONNET Marcelle	NL	03:07:51	06,84		162		V4F	>>>1
672	SIMON Marilyn	NL	03:11:09	06,72		681		V1F	43
673	DONARS Tatiana	NL	03:11:12	06,72		45		V1F	44
674	GODIN Gerard	GIEN MARATHON	03:14:18	06,61	534011	603	FRA	V3M	30
675	MUSSO Michel	NL	03:18:21	06,47		141		V2M	126
676	TARDIF Beatrice	ASVA CAP SANOFI AVENTIS	03:26:21	06,22		326		V2F	19
677	MUSSO Chantal	NL	03:26:22	06,22		139		V2F	20

SCRATCH -CAT=* -LIC=* -CLU=*

Page : 13

Plac	Nom Prénom	* Club	Temps	Km/h	Licence	Dos	Nat	Cat	Pcat
601	WOJTYNIAK Vincent	NL	02:19:55	09,18		600		SEM	170
602	POLINI Francois	US METRO TRANSPORT (PARI	02:20:07	09,16	377197	263	FRA	V2M	111
603	ARCAS Agnes	RAMBOUILLET SPORTS	02:20:22	09,15	1258182	360	FRA	V2F	14
604	ROMOND Damien	NL	02:20:24	09,15		497		SEM	171
605	CORUAY Huquette	NL	02:21:03	09,10		424		V1F	26
606	SCHMITZ Valerie	FOULEES DE ST GERMAIN EN	02:21:11	09,09	1286095	131	FRA	SEF	29
607	RECCHIA Sandro	NL	02:21:26	09,08		414		V1M	215
608	GARNIER Marie	NL	02:21:41	09,06		660		SEF	30
609	GUERIN Alain	* ELAN 91 (PAL.-MAS.)*	02:21:54	09,05	1233211	175	FRA	V2M	112
610	MERCIER Sebastien	NL	02:22:07	09,03		676		SEM	172
611	RAMDANE Kaddour	ENTENTE SPORTIVE RENAULT	02:22:08	09,03		36		V2M	113
612	GARCIA Martine	* PASS RUNNING FFA	02:22:09	09,03	T167333	367	FRA	V2F	15
613	ALEXANDRE Patrick	MACADAM GOURNAY	02:22:18	09,02		653		V1M	216
614	DELOBEL Eric	NL	02:22:20	09,02		545		SEM	173
615	LAVOUX Alain	* AS NANDY ATHLETISME	02:22:40	09,00	885903	221	FRA	V2M	114
616	MASIN Bruno	* AS NANDY ATHLETISME	02:22:42	09,00	697620	393	FRA	V2M	115
617	GUTMAN Sonia	NL	02:23:10	08,97		23		V2F	16
618	CANY Frederic	VANVES RUN CLUB 92	02:23:14	08,96	513902	632	FRA	V2M	116
619	MASSON Yan	* AS NANDY ATHLETISME	02:23:55	08,92	1196923	222	FRA	SEM	174
620	BELLIN Bruno	NL	02:24:17	08,90		306		V1M	217
621	SEVESTRE Patrick	US BALLANCOURT	02:24:24	08,89	1091624	325	FRA	V2M	117
622	CASTELIN Franck	NL	02:24:59	08,86		119		V2M	118
623	DUCROCQ Francoise	MACADAM GOURNAY	02:25:21	08,83		408		V1F	27
624	CASTELIN Elisabeth	US METRO TRANSPORT (PARI	02:25:35	08,82		277		V1F	28
625	CORNACCHIA Sandrine	NL	02:25:48	08,81		571		V1F	29
626	RONFAUT Richard	NL	02:25:49	08,81		572		V2M	119
627	LEROY Corinne	FRONT RUNNERS	02:26:01	08,79		133		V1F	30
628	LAN THIME Richard	NL	02:26:09	08,79		667		SEM	175
629	BRETTE JEAN Pierre	NL	02:26:55	08,74		466		V1M	218
630	DOLLE Damien	NL	02:26:57	08,74		689		SEM	176
631	ARMAND Laurent	AS VOLTAIRE (CHATENAY-MA	02:27:08	08,73	118913	557	FRA	V2M	120
632	VIAL Julie	* AC PARIS-JOINVILLE	02:27:29	08,71	628358	25	FRA	SEF	31
633	POLINI Isabelle	US METRO TRANSPORT (PARI	02:28:13	08,66	655294	278	FRA	V1F	31
634	CHOUCROUN Michel	NL	02:28:32	08,64		435		V1M	219
635	CHRISTIEN Isabelle	NL	02:29:01	08,62		484		V1F	32
636	MICHEL Ludovic	NL	02:29:03	08,61		483		V1M	220
637	PETERLONGO Francois	MTA	02:29:48	08,57		615		V2M	121
638	LIONNET Sylvie	* PASS RUNNING FFA	02:30:17	08,54	T164693	157	FRA	V1F	33
639	LEJEUNE Valerie	RAMBOUILLET SPORTS	02:30:23	08,54	133655	386	FRA	V1F	34
640	TALAUCHER Valerie	NL	02:30:50	08,51		547		V1F	35
641	PROVOST Gwenaelle	NL	02:31:06	08,50		412		SEF	32
642	LHERM Damien	NL	02:31:31	08,47		71		SEM	177
643	BUISSON Jean-benoit	NL	02:32:12	08,44		308		V1M	221
644	GALEK Mathieu	NL	02:32:13	08,44		309		SEM	178
645	BACQUE Fabienne	ORTEILS EN POINTE	02:32:16	08,43		73		V1F	36
646	PERCHERON Corine	AO CHARENTON	02:32:26	08,42	1040274	452	FRA	V1F	37
647	SOUILLART Alexandre	NL	02:33:51	08,35		47		ESM	5
648	SOUILLART Patrick	NL	02:33:52	08,34		48		V2M	122
649	GOIX Christelle	BUSSY ST GEORGES ATHLETI	02:34:22	08,32	140739	396	FRA	V1F	38
650	LELOT Alban	NL	02:35:07	08,28		527		SEM	179

SCRATCH -CAT=* -LIC=* -CLU=*

Page : 12

Plac	Nom Prénom	* Club	Temps	Km/h	Licence	Dos	Nat	Cat	Pcat
551	DIEU Roland	NL	02:13:46	09,60		89		V2M	102
552	BOUSSICAUD JEAN Marie	ETOILE MAROLAISE	02:13:56	09,59		521		V3M	22
553	MEUNIER Jerome	NL	02:14:05	09,58		476		SEM	163
554	MOREAU Bruno	NL	02:14:07	09,57		688		SEM	164
555	PECHEREAU JEAN Pierre	NL	02:14:19	09,56		612		V3M	23
556	GIRAUD JEAN Jacques	NL	02:14:22	09,56		568		V2M	103
557	DELAFOLIE Eric	NL	02:14:32	09,54		122		V1M	203
558	CLARET Jean-louis	* AS ALTIS-IBM-DPI CORBEIL	02:14:44	09,53	875591	332	FRA	V3M	24
559	BEN HAJ Kassem mohamed	NL	02:14:47	09,53		699		V1M	204
560	MARINGUE Guillaume	NL	02:14:59	09,51		50		SEM	165
561	BIBICHE Herve	NL	02:15:00	09,51		49		V1M	205
562	PUAND Sandrine	NL	02:15:03	09,51		543		SEF	23
563	DABADIE Catherine	FRONT RUNNERS	02:15:11	09,50		132		V2F	9
564	KARRER Thomas	NL	02:15:12	09,50		680		SEM	166
565	TARDY Benoit	NL	02:15:14	09,49		148		V1M	206
566	SIMOND Suzanne	* COURIR	02:15:17	09,49	1109082	621	FRA	V1F	21
567	PIEROT Francois	NL	02:15:24	09,48		533		V1M	207
568	ROUQUET Nathalie	ASPHALTE 94	02:15:27	09,48	581025	565	FRA	SEF	24
569	BOURROUX Patrick	NL	02:15:38	09,47		700		V1M	208
570	CESSAC Michel	NL	02:15:44	09,46		530		V3M	25
571	GOURMANOIE Laurent	NL	02:15:45	09,46		550		V1M	209
572	CAROFF Michel	* USBO JOGGING	02:15:51	09,45	541290	555	FRA	V2M	104
573	JURE Thierry	NL	02:15:56	09,45		616		V1M	210
574	BOULAIRE Marianne	NL	02:16:17	09,42		477		SEF	25
575	ANTOINE Marc	ASVA	02:16:19	09,42		610		V1M	211
576	MAGRI Guisette	NL	02:16:21	09,42		438		V2F	10
577	CALLOT JEAN Pierre	NL	02:16:23	09,41		640		V2M	105
578	AUBERT Anne	OUEST ESSONNE ATHLETISME	02:16:30	09,41	900248	693	FRA	V1F	22
579	MENDES SEMEDO Marie rose	NL	02:16:37	09,40		339		SEF	26
580	COTRONEO Dominique	NL	02:16:42	09,39		599		SEM	167
581	DUMONT Agnes	* COURIR	02:16:46	09,39	1165505	105	FRA	V1F	23
582	MUSSO Christelle	NL	02:16:58	09,37	2485876	140		SEF	27
583	DARBLAY Sylvie	FRONT RUNNERS	02:17:09	09,36		142		V1F	24
584	SIBERT Annie	NL	02:17:11	09,36		121		V2F	11
585	TOLSCIK Joseph	NL	02:17:19	09,35		655		V3M	26
586	LEFEVRE Jean-claude	NL	02:17:37	09,33		17		V1M	212
587	LE SCOUL Agnes	ASC BNP PARIBAS PARIS	02:17:39	09,33	216563	39	FRA	V2F	12
588	JEGU Francois	NL	02:17:42	09,32		544		V3M	27
589	TERNON Rodolphe	* BUSSY ST GEORGES ATHLETI	02:17:50	09,32	1115699	400	FRA	V2M	106
590	MARTIN Thierry	* BUSSY ST GEORGES ATHLETI	02:17:51	09,31	529963	551	FRA	V2M	107
591	PEUREUX Patrick	ETOILE MAROLAISE	02:17:58	09,31		519		V2M	108
592	MAGUIN Laurent	* STADIUM MONTIGNY ATHLETI	02:18:10	09,29	774022	60	FRA	V2M	109
593	SESTITO Gilles	NL	02:18:12	09,29		595		V1M	213
594	POTTIER Pascal	MONDEVILLE TRAIL AVENTUR	02:18:15	09,29		9		V2M	110
595	SENECHAL Loic	NL	02:18:17	09,29		491		SEM	168
596	FRANCOIS Eric	RAMBOUILLET OLYMPIQUE	02:18:31	09,27		457		V1M	214
597	DELPierre Sylvain	NL	02:18:51	09,25		190		SEM	169
598	BEER MARIE Caroline	NL	02:19:04	09,23		432		V1F	25
599	CAZORLA Christine	LES MOUSTIQUES	02:19:37	09,20	645793	347	FRA	V2F	13
600	GREGOIRE Christelle	NL	02:19:46	09,19		505		SEF	28

SCRATCH -CAT=* -LIC=* -CLU=*

Page : 11

Plac	Nom Prénom	* Club	Temps	Km/h	Licence	Dos	Nat	Cat	Pcat
501	HIDJA Said	NL	02:09:04	09,95		609		V4M	>> 2
502	GASTAGANA Philippe	LEVALLOIS SC	02:09:04	09,95		80		V1M	189
503	JULIAN Nicolas	NL	02:09:11	09,94		95		SEM	155
504	TRAN Quang	NL	02:09:12	09,94		598		SEM	156
505	CORTE REAL Veronique	NL	02:09:17	09,93		413		SEF	20
506	ALLAYAUD Eric	AS ALTIS-IBM-DPI CORBEIL	02:09:18	09,93	426499	328	FRA	V1M	190
507	DECHAUX David	NL	02:09:24	09,92		183		SEM	157
508	VOUETTE Jean-philippe	COM BAGNEUX	02:09:28	09,92	1011769	363	FRA	V1M	191
509	ARPAILLANGE Didier	AS NANDY ATHLETISME	02:09:29	09,92	564162	388	FRA	V2M	91
510	BETTALE Gilbert	NL	02:09:45	09,90		407		V2M	92
511	LOPES Amadeu	ENTENTE SPORTIVE RENAULT	02:09:50	09,89		34		V2M	93
512	LAMBERT Cecile	FRONT RUNNERS DE PARIS	02:09:57	09,88		455		SEF	21
513	DIAU Marlene	US METRO TRANSPORT (PARI	02:10:00	09,88	1261244	275	FRA	V2F	6
514	BIROT Alain	NL	02:10:01	09,88		189		V1M	192
515	LE HENAFF Loic	US METRO TRANSPORT (PARI	02:10:03	09,87	1244260	273	FRA	V1M	193
516	QUERREC Gilles	US METRO TRANSPORT (PARI	02:10:04	09,87		274		V1M	194
517	KERKAR Tahar	SAINTE-GENEVIEVE SPORTS	02:10:08	09,87	955445	111	ALG	V4M	> 3
518	FOULON Eric	THALES	02:10:28	09,84		15		V2M	94
519	SILD Eric	NL	02:10:30	09,84		669		V1M	195
520	WOIRGARD Daniel	US METRO TRANSPORT (PARI	02:10:43	09,82	170021	258	FRA	V2M	95
521	HOULBERT Philippe	AMICALE SPORTIVE AIR FRA	02:10:44	09,82		103		V2M	96
522	REVERT Nicole	SAINTE-GENEVIEVE SPORTS	02:10:45	09,82	1102499	115	FRA	V2F	7
523	HUE Valerie	NL	02:10:47	09,82		440		V1F	16
524	GAUDEVIN Fabrice	NL	02:10:49	09,82		698		SEM	158
525	DEMASSIEUX Geoffroy	ELAN 91 (PAL.-MAS.)*	02:11:15	09,78	455971	193	FRA	JUM	>>>1
526	PERARD Joelle	ELAN 91 (PAL.-MAS.)*	02:11:16	09,78	1099319	194	FRA	V1F	17
527	BRAJON Christine	NL	02:11:17	09,78		28		V1F	18
528	GUYON Brice	ASSOC SPORT D'HUISON LON	02:11:18	09,78		32		SEM	159
529	THENARD David	NL	02:11:23	09,77		236		SEM	160
530	LOURME Freddy	* US ROISSY EN BRIE	02:11:33	09,76	339963	72	FRA	V1M	196
531	LEMAITRE Arnaud	NL	02:12:05	09,72		228		SEM	161
532	MASCLAUX Eric	NL	02:12:06	09,72		59		V2M	97
533	JUDEY ANNE Marie	NL	02:12:12	09,71		525		V2F	8
534	LABORDE Gilbert	NL	02:12:13	09,71		622		V2M	98
535	BOISSIERE Philippe	NL	02:12:14	09,71		304		V2M	99
536	MAILLARD Bernard	NL	02:12:18	09,71		134		V1M	197
537	LE MENEZ Didier	ORTEILS EN POINTE	02:12:19	09,70		76		V1M	198
538	FREITAS Jose	* UNION SPORTIVE ARGENTEUI	02:12:23	09,70	1073383	63	FRA	V3M	20
539	MEDOUS Maite	* A.P.S.A.P. PARIS	02:12:24	09,70	615998	29	FRA	SEF	22
540	CHANUSSOT Jean-luc	BRESSE MARATHON	02:12:24	09,70		176		V2M	100
541	LECOMTE Philippe	NL	02:12:25	09,70		41		V1M	199
542	CHAGNAUD Valerie	FONTENAY PLESSIS CLAMART	02:12:25	09,70	561053	227	FRA	V1F	19
543			02:12:26	09,70		158			
544	FASSIER Cedric	NL	02:12:35	09,68		173		SEM	162
545	PICOL Jean-françois	NL	02:12:58	09,66		305		V1M	200
546	SABLIET William	AS ALTIS-IBM-DPI CORBEIL	02:13:08	09,64	670233	337	FRA	V2M	101
547	GRONDARD Luc	MONDEVILLE TRAIL AVENTUR	02:13:12	09,64		602		V3M	21
548	LAUNDY Fabienne	NL	02:13:15	09,64		423		V1F	20
549	BUZAUD Daniel	* US OLYMPIQUE DE CHELLES	02:13:16	09,63	568971	249	FRA	V1M	201
550	THIMAUZ Christian	ROUTE 109	02:13:24	09,63		442		V1M	202

SCRATCH -CAT=* -LIC=* -CLU=*

Page : 10

Plac	Nom Prénom	* Club	Temps	Km/h	Licence	Dos	Nat	Cat	Pcat
451	DAVID Julien	NL	02:05:31	10,23		678		SEM	146
452	TABELING Anais	* PARIS AVENIR ATHLETIC	02:05:31	10,23	1235753	231	FRA	SEF	15
453	ROLLANO Michel	NL	02:05:37	10,22		604		V3M	18
454	LACROIX Eric	U.A.S.G.	02:05:44	10,21		98		V2M	78
455	HARMAND Fabien	NL	02:05:51	10,20		578		SEM	147
456	COLLET Magali	NL	02:05:53	10,20		151		SEF	16
457	BRUNSCHWEILER Eric	* UNION SPORTIVE ARGENTEUI	02:05:57	10,19	1133836	54	FRA	V1M	176
458	HIRTLLIN Tifenn	NL	02:06:10	10,18		417		CAM	>>>1
459	GILANT Michel	NL	02:06:13	10,17		416		V2M	79
460	GUTTIN Patrice	TEAM TRAIUL EXPLORER	02:06:21	10,16		241		V2M	80
461	GRIFFON Pascal	NL	02:06:22	10,16		469		V2M	81
462	LEHEN JEAN Pierre yves	NL	02:06:25	10,16		630		V1M	177
463	BERNARD Marc	NL	02:06:27	10,15		479		V1M	178
464	DECHELETTE Christophe	NL	02:06:29	10,15		513		V1M	179
465	GOIX Laurent	* BUSSY ST GEORGES ATHLETI	02:06:33	10,15	1052952	397	FRA	V1M	180
466	CARMONT Gerald	NL	02:06:36	10,14		696		V2M	82
467	GREGOIRE Didier	NL	02:06:43	10,13		405		V2M	83
468	CHARTIER Thierry	NL	02:06:53	10,12		546		V2M	84
469	BAILLIEUX Sebastien	NL	02:06:58	10,11		704		SEM	148
470	DELAUNAY Jacky	* PASS RUNNING FFA	02:06:59	10,11	T231468	240	FRA	V2M	85
471	ALESSANDRONI Maxime	* ATHLE 91 *	02:06:59	10,11	692870	201	FRA	V3M	19
472	RANCOULE Martine	ATHLE 91 *	02:07:01	10,11	580179	215	FRA	V2F	> 3
473	MONIER Christine	SPORTING CLUB ATHLETIC D	02:07:02	10,11	116720	381	FRA	V1F	14
474	CHAPSON Cyril	NL	02:07:07	10,10		625		SEM	149
475	LIVET Jean	* ATHLE 91 *	02:07:08	10,10	618002	213	FRA	V1M	181
476	BIZOT Raymonde	U.S.T.R.	02:07:10	10,10		66		V3F	>>>1
477	LAUNOY Laurent	NL	02:07:17	10,09		620		V1M	182
478	DUCROCQ Patrice	MACADAM GOURNAY	02:07:27	10,07		409		V1M	183
479	VESQUE Frederik	NL	02:07:27	10,07		514		SEM	150
480	BOUTARD Marc	NL	02:07:28	10,07		144		V1M	184
481	BEAURIN Thierry	NL	02:07:31	10,07		403		V1M	185
482	DEMMERLE Celine	MACADAM GOURNAY	02:07:33	10,07		511		SEF	17
483	MINOT Jacques	ENTENTE SPORTIVE RENAULT	02:07:34	10,07		35		V2M	86
484	PATAS Françoise	MONDEVILLE TRAIL AVENTUR	02:07:40	10,06		6		V1F	15
485	RICHARD Anabela	* UNION SPORTIVE ARGENTEUI	02:07:44	10,05	796041	310	FRA	SEF	18
486	RIGAL Christine	CLAMART COURSES SUR ROUT	02:07:45	10,05	480556	672	FRA	V2F	4
487	VERBOUX Laure-allison	NL	02:08:16	10,01		295		SEF	19
488	ROLLANO Julien	NL	02:08:17	10,01		605		SEM	151
489	PARIS Gerard	EA ST QUENTIN EN YVELINE	02:08:25	10,00	713066	314	FRA	V2M	87
490	DUGUET Sebastien	NL	02:08:32	09,99		127		SEM	152
491	LAURENS Bernadette	* AS ALTIS-IBM-DPI CORBEIL	02:08:34	09,99	1290211	336	FRA	V2F	5
492	CHARLOT Daniel	* US OLYMPIQUE DE CHELLES	02:08:35	09,99	568972	250	FRA	V2M	88
493	DELPIERRE Stephane	NL	02:08:38	09,98		191		SEM	153
494			02:08:39	09,98		?			
495	FONTAINE Serge	* AS NANDY ATHLETISME	02:08:41	09,98	697680	218	FRA	V2M	89
496	BOUTEILLER Pierre	* AS NANDY ATHLETISME	02:08:42	09,98	500307	217	FRA	V2M	90
497	HERVIO Pascal	NL	02:08:43	09,98		90		V1M	186
498	BACQUE Jean-michel	ORTEILS EN POINTE	02:08:44	09,97		74		V1M	187
499	GRZETA Raoul	NL	02:08:47	09,97		569		V1M	188
500	MOSCA JEAN Pascal	NL	02:08:51	09,97		664		SEM	154

SCRATCH -CAT=* -LIC=* -CLU=*

Page : 9

Plac	Nom Prénom	* Club	Temps	Km/h	Licence	Dos	Nat	Cat	Pcat
401	BESSET Richard	NL	02:02:10	10,51		593		V1M	158
402	BOIS Dominique	* MBDA SPORT ATHLETISME	02:02:12	10,51	1187201	315	FRA	V2M	65
403	ROUSSEL Pascal	ENTENTE SPORTIVE RENAULT	02:02:14	10,50		37		V1M	159
404	LABROUSSE Michel	LE CHESNAY 78 AS	02:02:19	10,50	704038	102	FRA	V2M	66
405	HANON Claude	NL	02:02:30	10,48		574		V1M	160
406	BENIDIR Abdel	ES STRAINS	02:02:31	10,48		174		V3M	13
407	BOUDET Richard	COM BAGNEUX	02:02:34	10,48	613124	358	FRA	V1M	161
408	DUCHESNE Francis	SNECMA SPORTS CORBEIL	02:02:36	10,47		100		V1M	162
409	ALAIN Thomas	NL	02:02:40	10,47		61		SEM	136
410	SESE Thierry	* PASS RUNNING FFA	02:02:42	10,46	T169255	421	FRA	V1M	163
411	RICHARD Laurent	UNION SPORTIVE ARGENTEUI	02:02:52	10,45	1133826	311	FRA	SEM	137
412	KEM Brigitte	NL	02:02:55	10,45		684		V1F	12
413	PASCAL Philippe	* AS NANDY ATHLETISME	02:02:59	10,44	697945	223	FRA	V2M	67
414	MATONDZI Alain	NL	02:03:04	10,43		474		V1M	164
415	OLIVIER Alain	NL	02:03:15	10,42		592		V1M	165
416	DUBOIS Alexandre	NL	02:03:19	10,41		43		V1M	166
417	BOUTEILLE Laurent	* AS ALTIS-IBM-DPI CORBEIL	02:03:23	10,41	1140670	331	FRA	V1M	167
418	HUET Christian	MONDEVILLE TRAIL AVENTUR	02:03:39	10,38		33		V1M	168
419	MARCEAU Cecile	* LES MOUSTIQUES	02:03:41	10,38	1220867	376	FRA	SEF	13
420	MICHEL Joel	NL	02:03:43	10,38		614		V2M	68
421	THEBAUD Didier	NL	02:03:48	10,37		448		V2M	69
422	ZELE Yves	ASCA PEUGEOT POISSY	02:03:54	10,36	426027	164	FRA	V3M	14
423	COULETTE Richard	NL	02:03:55	10,36		522		V1M	169
424	BONFILLON JEAN Pierre	ETOILE MAROLAISE	02:03:58	10,36		425		V2M	70
425	VILLEROT William	NL	02:03:58	10,36		87		SEM	138
426	MARCHET Didier	NL	02:04:01	10,35		623		V1M	170
427	POUPARD Guillaume	NL	02:04:03	10,35		523		SEM	139
428	DESSAINT Arnaud	ETOILE MAROLAISE	02:04:05	10,35		426		SEM	140
429	FALFERI Roger	NL	02:04:08	10,34		642		V2M	71
430	CHAPON Yvon	ELAN 91 (PAL.-MAS.)*	02:04:11	10,34	429231	559	FRA	V1M	171
431	LUCAS Yannick	US METRO TRANSPORT (PARI	02:04:18	10,33	1250937	281	FRA	SEM	141
432	BOUVIER Jean-claude	DOMONT ATHLETISME	02:04:20	10,33		166		V3M	15
433	MARGERIE Virginie	COURIR CESSON	02:04:22	10,32		486		SEF	14
434	LECOINTE Marc	AVIVA A.S.C.	02:04:32	10,31		171		SEM	142
435	MARTIN JEAN Luc	NL	02:04:34	10,31		659		V2M	72
436	BARLET Bruno	NL	02:04:38	10,30		677		V1M	172
437	RICHEFOU Gerard	* ATHLETIC BRUNOY CLUB	02:04:41	10,30	112489	170	FRA	V3M	16
438	JUDEY JEAN Paul	NL	02:04:52	10,28		526		V2M	73
439	GOULE Pascale	NL	02:05:00	10,27		422		V1M	173
440	GRANDVEAU Jean-francois*	BUSSY ST GEORGES ATHLETI	02:05:02	10,27	1004098	390	FRA	V2M	74
441	DUMONT Thierry	BUSSY ST GEORGES ATHLETI	02:05:05	10,27	106285	392	FRA	V2M	75
442	BALMAYER Vincent	NL	02:05:07	10,26		40		SEM	143
443	LAINÉ Vincent	KTM	02:05:09	10,26		686		SEM	144
444	GODBERT Frederic	AS ROCHETTE DAMMARIE LES	02:05:15	10,25	471699	552	FRA	V2M	76
445	ASSAF Olivier	PASS RUNNING FFA	02:05:16	10,25	T169946	384		SEM	145
446	KOMSA JEAN Luc	NL	02:05:19	10,25		430		V1M	174
447	DURAND Johnny	US BALLANCOURT	02:05:21	10,24	255299	562		V3M	17
448	TIFEST Samia	MONDEVILLE TRAIL AVENTUR	02:05:23	10,24		16		V1F	13
449	CONTET Pascal	NL	02:05:25	10,24		584		V2M	77
450	HAMARD Patrice	NL	02:05:27	10,24		123		V1M	175

SCRATCH -CAT=* -LIC=* -CLU=*

Page : 8

Plac	Nom Prénom	* Club	Temps	Km/h	Licence	Dos	Nat	Cat	Pcat
351	PETITCOLLIN Patrice	VANVES RUN CLUB 92	01:58:53	10,80	454648	97	FRA	V1M	142
352	CASTANHO JEAN Claude	TEAM TRAIL EXPLORER	01:59:01	10,79		637		V1M	143
353	BOUÈME Patricia	NL	01:59:10	10,77		404		V1F	8
354	MADEC Herve	NL	01:59:13	10,77		297		V2M	54
355	BOREL Françoise	A.S.V.A. SONATI AVENTIS	01:59:25	10,75		165		V2F	>> 2
356	ROSSI Armand	US METRO TRANSPORT (PARI	01:59:28	10,75	690204	261	FRA	V2M	55
357	PONA Julien	NL	01:59:31	10,74		536		SEM	123
358	FONTAINE Laurent	SPORTING CLUB ATHLETIC D	01:59:42	10,73	849863	353	FRA	V1M	144
359	JAVELLE Christophe	NL	01:59:45	10,72		624		SEM	124
360	DEMENAY Thomas	NL	01:59:49	10,72		588		SEM	125
361	BUNEL Stephane	NL	01:59:50	10,71		461		V1M	145
362	GENEVRIER Pierre	NL	01:59:52	10,71		468		SEM	126
363	LAURENS Christian	CO SAVIGNY-SUR-ORGE	01:59:53	10,71	1043097	691	FRA	V1M	146
364	JEAN Philippe	* MBDA SPORT ATHLETISME	01:59:54	10,71	1216161	318	FRA	V2M	56
365	GOSSET Olivier	NL	01:59:58	10,70		631		SEM	127
366	GELY Jean-michel	US METRO TRANSPORT (PARI	02:00:03	10,70	473359	271	FRA	V2M	57
367	GHIO Laurent	NL	02:00:06	10,69		235		V1M	147
368	CATOIRE Michel	NL	02:00:07	10,69		292		V2M	58
369	KLIPFEL Gilles	MONDEVILLE TRAIL AVENTUR	02:00:08	10,69		4		V2M	59
370	ANTOINE Evelyne	ASVA	02:00:15	10,68		611		V1F	9
371	MOCHER Bruno	NL	02:00:15	10,68		31		V1M	148
372	PELLUCHON Fabrice	NL	02:00:18	10,67		150		V1M	149
373	CANTOR Fernando	NL	02:00:22	10,67		296		V2M	60
374	BEURE Richard	NL	02:00:25	10,66		454		V1M	150
375	CHENEVIÈRE Laurence	BONDOUFLE AC	02:00:28	10,66	1261484	244	FRA	V1F	10
376	BOVA Vincent	USCPCA SP	02:00:36	10,65		92		SEM	128
377	BRISSAC Georges	NL	02:00:40	10,64		673		V2M	61
378	MERCIER Philippe	NL	02:00:43	10,64		226		V2M	62
379	JABOULEY Gerald	NL	02:00:47	10,63		126		SEM	129
380	COZZOLINO Bruno	NL	02:00:50	10,63		503		V1M	151
381	LANFRANCHI Cecile	AS ROCHETTE DAMMARIE LES	02:00:54	10,62	1195471	564	FRA	V1F	11
382	ANGER Arnaud	ASFI VILLEJUIF	02:01:02	10,61	419876	349	FRA	SEM	130
383	HOLLANDE Eric	NL	02:01:04	10,61		498		V3M	10
384	FELICIEN Gilbert	* BUSSY ST GEORGES ATHLETI	02:01:05	10,60	140735	394	FRA	V2M	63
385	THYRARD Alain	SAPEUR POMPIER CHILLY MA	02:01:06	10,60		539		V1M	152
386	JACQUET Daniel	NL	02:01:10	10,60		658		V2M	64
387	VITRY Bastien	NL	02:01:11	10,60		229		SEM	131
388	DURAND Cyrille	NL	02:01:11	10,60		436		SEM	132
389	DEVOS JEAN Marie	GAG GIF	02:01:13	10,59		692		V1M	153
390	SENET Daniel	SGS	02:01:14	10,59	1189703	444		V3M	11
391	VALLET Laurent	NL	02:01:34	10,56		538		SEM	133
392	GOMES-TAVARES Lina	NL	02:01:35	10,56		324		SEF	11
393	LEMAIRE Philippe	* AS CORBEIL-ESSONNES	02:01:36	10,56	1110812	288	FRA	V1M	154
394	OVALDE Francois	NL	02:01:40	10,55		690		V1M	155
395	SAGEL Gilbert	LEVALLOIS SC	02:01:42	10,55		82		V3M	12
396	MARTIN Elisabeth	ELAN 91 (PAL.-MAS.)*	02:01:48	10,54	1125778	307	FRA	SEF	12
397	MARGERIE Sylvain	COURIR CESSON	02:01:48	10,54		487		SEM	134
398	LEVEL Antoine	LAGARDERE PARIS RACING	02:02:02	10,52		481		SEM	135
399	LEDEAUT Stephane	ENTENTE SPORTIVE RENAULT	02:02:08	10,51		587		V1M	156
400	RUFFIER Manuel	NL	02:02:09	10,51		78		V1M	157

SCRATCH -CAT=* -LIC=* -CLU=*

Page : 7

Plac	Nom Prénom	* Club	Temps	Km/h	Licence	Dos	Nat	Cat	Pcat
301	BIZON Christophe	ASFI VILLEJUIF	01:55:58	11,07	1010606	515	FRA	V1M	126
302	GLERANT Frederic	* US ROISSY EN BRIE	01:55:59	11,07	530881	554	FRA	V1M	127
303	HERNANDEZ Jean-francois*	AS NANDY ATHLETISME	01:56:07	11,06	697688	220	FRA	V2M	39
304	SCHWYTER Philippe	TU VERRIERES LE BUISSON	01:56:08	11,06	539373	532	FRA	V2M	40
305	PETITEAU Franck	TU VERRIERES LE BUISSON	01:56:09	11,05	1115791	62	FRA	V1M	128
306	POUREAU Nicolas	NL	01:56:15	11,05		42		SEM	116
307	FORTUNE Sabine	NL	01:56:15	11,05		488		SEF	7
308	VEYRAT JEAN Noel	NL	01:56:15	11,05		666		SEM	117
309	POMA Alain	TRI AVENTURE FONTAINEBLE	01:56:16	11,04	150493	683		V2M	41
310	NIVEAU Francois	MONDEVILLE TRAIL AVENTUR	01:56:19	11,04		69		V2M	42
311	DUFOUIL Philippe	NL	01:56:25	11,03		685		V1M	129
312	GUILLOT David	NL	01:56:28	11,02		182		SEM	118
313	HERMIER Stephane	US ROISSY EN BRIE	01:56:31	11,02	1072357	674	FRA	V1M	130
314	DORE Alain	NL	01:56:32	11,02		181		V2M	43
315	SALMEROROW Christophe	AS AIR FRANCE	01:56:33	11,02		453		V1M	131
316	MARTY Christophe	* ATHLETIC COEUR DE FOND	01:56:33	11,02	111303	373	FRA	V1M	132
317	GALANTH Jean-luc	TU VERRIERES LE BUISSON	01:56:34	11,02	107478	299	FRA	V1M	133
318	FIXOT Eric	NL	01:56:35	11,01		169		V1M	134
319	JOSEPH-EDOUARD Jean-clau	CS MEAUX	01:56:46	11,00	395576	233	FRA	V3M	8
320	MULQUIN Christophe	TEAM TWINNER ULTRATAMALO	01:56:47	10,99		168		SEM	119
321	AUMONT Farida	SAINTE-GENEVIEVE SPORTS	01:56:51	10,99	1225088	108	FRA	V1F	4
322	WEMELLE Alain	CLUB YERROIS TRIATHLON91	01:56:57	10,98		21		V1M	135
323	OTTERO Philippe	NL	01:56:59	10,98		504		V1M	136
324	CLEMONT Mathilde	XVE ATHLETIC CLUB	01:56:59	10,98	623838	560	FRA	SEF	8
325	PERROCHEAU Frederic	AS AIR FRANCE	01:57:01	10,97		289		V1M	137
326	ALLEMAND JEAN Pierre	US METRO TRANSPORT (PARI	01:57:01	10,97		270		V1M	138
327	LECOT Yannick	NL	01:57:06	10,96		528		V3M	9
328	TRANIER Thierry	NL	01:57:11	10,96		645		V2M	44
329	MADORE Sylvain	NL	01:57:11	10,96		531		SEM	120
330	ARONDEL JEAN Michel	CAP SUD	01:57:12	10,96		594		V1M	139
331			01:57:22	10,94		146			
332	VALLEE Carole	ASFI VILLEJUIF	01:57:23	10,94	1225049	463	FRA	SEF	9
333	CREPON Elisabeth	EA ST QUENTIN EN YVELINE	01:57:24	10,94	1036947	313	FRA	V1F	5
334	BOISSIER Michel	THALIS AVIONICS	01:57:28	10,93		687		V2M	45
335	SOSSI Damien	NL	01:57:32	10,92		418		SEM	121
336	LANCHAS Pascal	* UNION SPORTIVE GAZELEC I	01:57:35	10,92	126331	65	FRA	V2M	46
337	LIDOUREN Laurent	* BREIZH SPORT ATTITUDE	01:57:53	10,89	1115984	177	FRA	SEM	122
338	LYON Francois	NL	01:58:01	10,88		232		V2M	47
339	GABRIEL Philippe	LOA	01:58:02	10,88		322		V2M	48
340	CORNETTE Guy	NL	01:58:04	10,88		401		V2M	49
341	BERNARD Marie-noelle	ATHLETIC BRUNOY CLUB	01:58:06	10,87	1195536	104	FRA	V1F	6
342	BOULIER Philippe	SAPEUR POMPIER CHILLY MA	01:58:08	10,87		86		V1M	140
343	RUPPERT Anne-marie	* LES MOUSTIQUES	01:58:10	10,87	396235	398	LUX	SEF	10
344	PAPIN Jerome	OUEST ESSONNE ATHLETISME	01:58:12	10,86	106559	167	FRA	V1M	141
345	DOS REIS Elvira	HUREPOIX DOURDAN MAROLLE	01:58:15	10,86	203176	382	FRA	V2F	>>>1
346	DESFOUR Didier	NL	01:58:18	10,85		85		V2M	50
347	LAURENT Catherine	FOULEES DE ST GERMAIN EN	01:58:28	10,84	677483	362	FRA	V1F	7
348	ALI MEHENNI Youcef	CO SAVIGNY-SUR-ORGE	01:58:44	10,81	1277332	648	FRA	V2M	51
349	AUSSEUR Christian	AS ADP	01:58:47	10,81		239		V2M	52
350	GABE Didier	ELAN 91 (PAL.-MAS.)*	01:58:46	10,81	533814	195	FRA	V2M	53

SCRATCH -CAT=* -LIC=* -CLU=*

Page : 6

Plac	Nom Prénom	* Club	Temps	Km/h	Licence	Dos	Nat	Cat	Pcat
251	NETO Valentin	NL	01:53:27	11,32		597		SEM	97
252	SINCE Sylvain	TEAM TRAIUL EXPLORER	01:53:27	11,32		492		V1M	107
253	CAVROT Christophe	* MBDA SPORT ATHLETISME	01:53:28	11,32	1278512	316	FRA	V1M	108
254	MOSINY Dominique	NL	01:53:28	11,32		641		V2M	33
255	LE BARS Herve	NL	01:53:31	11,31		590		V1M	109
256	BERARD Roland	UNION FAMILIALE DE QUINC	01:53:31	11,31	949419	517	FRA	V2M	34
257	DESRUELLE Reynald	NL	01:53:31	11,31		575		V1M	110
258	PHILIPPAUD Bertrand	US METRO TRANSPORT (PARI	01:53:38	11,30	1244701	259	FRA	V1M	111
259	MINICILLI Virginie	ATHLE 91 *	01:53:38	11,30	1040583	214	FRA	SEF	6
260	GUILLAUME Olivier	* AS ALTIS-IBM-DPI CORBEIL	01:53:40	11,30	1158635	335	FRA	SEM	98
261	LAUDOU Vincent	* AXA SPORTS ET LOISIRS	01:53:51	11,28	678195	138	FRA	SEM	99
262	LE GALL Jose	NL	01:53:52	11,28		608		SEM	100
263	GUEGEN Jean-pierre	* MJC MARIGNY-FLAVY	01:53:58	11,27	1104229	391	FRA	V1M	112
264	DAMI-LECOZ Stephane	AO CHARENTON	01:54:00	11,26	141697	563	FRA	SEM	101
265	COMMANCHAIL Sylvain	C.O. DES ULIS	01:54:00	11,26	325771	129	FRA	ESM	> 3
266	CHAMPENOIS Frederic	NL	01:54:02	11,26		665		V1M	113
267	CHEVALIER Eric	BUSSY ST GEORGES ATHLETI	01:54:06	11,25	720600	395	FRA	V1M	114
268	BASSERAU Christophe	BUSSY ST GEORGES ATHLETI	01:54:06	11,25	1187798	399	FRA	SEM	102
269	PETIT Laurent	OUEST ESSONNE ATHLETISME	01:54:08	11,25	149727	638	FRA	V1M	115
270	MANDIN Olivier	OUEST ESSONNE ATHLETISME	01:54:09	11,25	1001569	389	FRA	SEM	103
271	CLERC Stephane	NL	01:54:10	11,25		465		SEM	104
272	DEFFAY Patrick	CS MEAUX	01:54:13	11,24	396723	242	FRA	V1M	116
273	GIBON Didier	NL	01:54:14	11,24		57		V1M	117
274	HAMEL Jean-luc	SPORTING CLUB ATHLETIC D	01:54:15	11,24	1069580	355	FRA	V1M	118
275	TAVEAU Gilles	* AS NANDY ATHLETISME	01:54:23	11,23	697960	225	FRA	V1M	119
276	AFFOUARD Philippe	YERRES AC	01:54:28	11,22	1100330	53	FRA	V1M	120
277	SCHUEIDAR Jacques	NL	01:54:31	11,21		663		V1M	121
278	DESHAYES Andre	NL	01:54:41	11,20		137		V2M	35
279	JAOUEN Stephane	NL	01:55:02	11,16		437		SEM	105
280	AUBERT Yann	OUEST ESSONNE ATHLETISME	01:55:14	11,14	900247	586	FRA	V1M	122
281	PIESSET Aurelien	NL	01:55:16	11,14		321		SEM	106
282	FABRICE Nicolas	ATHLE 91 *	01:55:18	11,14	1218149	207	FRA	SEM	107
283	CRAPART Patrick	NL	01:55:23	11,13		94		V1M	123
284	RIBOUS Sylvain	NL	01:55:24	11,13		93		ESM	4
285	LECLAIR Eric	* C. O. DU SUD DE L'ESSONN	01:55:31	11,12	1262485	255	FRA	V1M	124
286	RAOUL Gerard	* AS NANDY ATHLETISME	01:55:32	11,11	439698	224	FRA	V3M	6
287	BATISTA Amilca	NL	01:55:35	11,11		635		SEM	108
288	STOCARD Xavier	NL	01:55:36	11,11		643		SEM	109
289	BOISSINOT Olivier	ORTEILS EN POINTE	01:55:40	11,10		75		SEM	110
290	AURM Ghislain	ECOLE INTER TRIATHLON	01:55:42	11,10		650		SEM	111
291	MATTEI JEAN Louis	NL	01:55:46	11,09		480		V2M	36
292	LOLIVIER Nicolas	AS AIR FRANCE	01:55:48	11,09		287		SEM	112
293	CAVROT Mireille	* MBDA SPORT ATHLETISME	01:55:48	11,09	1123991	317	FRA	V1F	> 3
294	BONENFANT Christian	NL	01:55:49	11,09		646		V2M	37
295	AUCHERE Valery	OUEST ESSONNE ATHLETISME	01:55:50	11,08	1223557	230	FRA	V1M	125
296	GOSSAY Benoit	NL	01:55:54	11,08		68		SEM	113
297	MULLER Thomas	NL	01:55:55	11,08		573		SEM	114
298	PETEL Alain	ELAN 91 (PAL.-MAS.)*	01:55:56	11,08	1067421	26	FRA	V3M	7
299	TOUTAIN Didier	* US CHAMPAGNE-SUR-SEINE	01:55:56	11,08	918785	478	FRA	V2M	38
300	BOUTELOUP Patrick	NL	01:55:57	11,07		520		SEM	115

SCRATCH -CAT=* -LIC=* -CLU=*

Page : 5

Plac	Nom Prénom	* Club	Temps	Km/h	Licence	Dos	Nat	Cat	Pcat
201	VILLETARD Pierre	STADE FRANCAIS (PARIS)	01:49:51	11,69	1269375	351	FRA	SEM	80
202	DAVID Benoit	NL	01:49:55	11,68		406		SEM	81
203	BRACCINI Davide	NL	01:49:57	11,68		537		SEM	82
204	DEROCHE PIERRE Yves	NL	01:50:01	11,67		656		V2M	24
205	VAZQUEZ Roberto	* UNION FAMILIALE DE QUINC	01:50:14	11,65	1211711	378	FRA	V1M	88
206	ALBESSARD Cedric	* ELAN 91 (PAL.-MAS.)*	01:50:14	11,65	1128058	198	FRA	SEM	83
207	LHUISSIER David	ELAN 91 (PAL.-MAS.)*	01:50:21	11,64	514424	472	FRA	SEM	84
208	SCHAYVE Frederic	NL	01:50:29	11,62		548		V1M	89
209	BERTON Benoit	NL	01:50:33	11,61		285		SEM	85
210	MARTINEAU Georges	NL	01:50:36	11,61		470		V1M	90
211	GUIBORAT Gilles	NL	01:50:39	11,60		596		V1M	91
212	GRAVIER Christian	AS AIR FRANCE	01:50:40	11,60	T167813	286		V2M	25
213	LOURS Xavier	NL	01:50:40	11,60		184		SEM	86
214	NIVAUT Claude	US METRO TRANSPORT (PARI	01:50:41	11,60	811850	265	FRA	V1M	92
215	COLMAR Caroline	ASFI VILLEJUIF	01:50:50	11,58	262207	359	FRA	V1F	>> 2
216	SENOT Philippe	ASPM	01:50:52	11,58		580		V1M	93
217	LEJEUNE Jean-philippe	ATHLE 91 *	01:50:59	11,57	1205093	212	FRA	V1M	94
218	KHOUDJA Alain	MONDEVILLE TRAIL AVENTUR	01:51:00	11,57		3		V1M	95
219	GALOT CHARLES Andre	NL	01:51:05	11,56		10		V1M	96
220	BECKER Christian	NL	01:51:10	11,55		56		V2M	26
221	DELANNOY Francois	NL	01:51:14	11,54		13		V2M	27
222	LABASTE François	NL	01:51:27	11,52		302		SEM	87
223	PAVARD Gerard	NL	01:51:29	11,52		628		V3M	4
224	DUPUY Fabrice	* LES MOUSTIQUES	01:51:34	11,51	776657	70	FRA	SEM	88
225	FREGEAC Bernard	* COURIR	01:51:40	11,50	1063034	428	FRA	V2M	28
226	BAUVINEAU Laurent	ROUTE 109	01:51:42	11,50		541		V1M	97
227	JACQUET Jean-jacques	USM MALAKOFF	01:51:47	11,49	1221797	46	FRA	V2M	29
228	DUNOT Christelle	ATHLE 91 *	01:51:52	11,48	1173234	206	FRA	SEF	5
229	RIBAN Olivier	NL	01:51:57	11,47		618		V1M	98
230	DUKRESOT Peter	NL	01:52:04	11,46		293		SEM	89
231	COSLIN Christian	ATHLE 91 *	01:52:06	11,45	336083	14	FRA	V2M	30
232	DRAPIER Manuel	SM MONTROUGE	01:52:10	11,45	547483	345	FRA	SEM	90
233	MONIER Pascal	SM MONTROUGE	01:52:11	11,45	1001542	415	FRA	V1M	99
234	LAPIAT Lionel	NL	01:52:17	11,44		524		V1M	100
235	MASERATI Gregory	USM MONTARGIS	01:52:18	11,43	337388	462	FRA	SEM	91
236	CHEVALIER Laurent	NL	01:52:34	11,41		88		V1M	101
237	LENORMAND Laurent	NL	01:52:37	11,40		106		SEM	92
238	AONZO Frederic	* AS ALTIS-IBM-DPI CORBEIL	01:52:45	11,39	1118862	329	FRA	V1M	102
239	FERRAGUT Eric	SNECMA VILLAROCHE	01:52:48	11,38		473		V1M	103
240	NELLEAU Christian	LEVALLOIS SC	01:52:51	11,38		81		V3M	5
241	DRABER Matthieu	* C. O. DU SUD DE L'ESSONN	01:52:55	11,37	1218207	256	FRA	V1M	104
242	LANGLOIS Nicolas	ASCAC ALCATELO LUCENY	01:52:55	11,37		44		SEM	93
243	DYMON Julien	NL	01:52:58	11,37		639		SEM	94
244	WLENER David	TRI AVENTURE	01:53:06	11,35		682		V1M	105
245	GO Eugene	* AS ALTIS-IBM-DPI CORBEIL	01:53:12	11,34	836050	334	FRA	V2M	31
246	DEFFAY Pierrick	CS MEAUX	01:53:15	11,34	1185022	243	FRA	ESM	>> 2
247	RODRIGUES Franck	NL	01:53:15	11,34		419		SEM	95
248	CARRIERE Cyril	NL	01:53:15	11,34		161		SEM	96
249	VALLEE Frederic	ASFI VILLEJUIF	01:53:18	11,33	1010609	464	FRA	V1M	106
250	COLOMBINI Didier	NL	01:53:19	11,33		701		V2M	32

SCRATCH -CAT=* -LIC=* -CLU=*

Page : 4

Plac	Nom Prénom	* Club	Temps	Km/h	Licence	Dos	Nat	Cat	Pcat
151	ARNAOUT Tamouze	NL	01:45:48	12,14		300		SEM	55
152	HOUDIERE Thierry	NL	01:45:49	12,13	T170254	662		SEM	56
153	LE MEE Guillaume	US METRO TRANSPORT (PARI	01:45:52	12,13	747674	280	FRA	SEM	57
154	BRUYNE JEAN Christophe	ROUTE 109	01:45:57	12,12		649		V1M	72
155	BELLAMY Cedrik	NL	01:46:00	12,11		694		SEM	58
156	ORGBIN Stephane	ROUTE 109	01:46:00	12,11		441		SEM	59
157	HENRY Gilles	VAL D'ORGE ATHLETIC	01:46:05	12,10	1261287	633	FRA	V1M	73
158	DORGAN Florence	SPORTING CLUB ATHLETIC D	01:46:12	12,09	1132067	380	FRA	SEF	>>>1
159	KERVELLA Pierrick	NL	01:46:17	12,08		320		SEM	60
160	RONFARD-HARET Marc	C.O. DES ULIS	01:46:19	12,08	1277384	136	FRA	SEM	61
161	VAN DIJK Frederic	ELAN 91 (PAL.-MAS.)*	01:46:22	12,07	561464	200	FRA	SEM	62
162	BORGET Emilie	AAEE EPERNON *	01:46:23	12,07	1002654	702	FRA	SEF	>> 2
163	FAYOL Sylvain	NL	01:46:23	12,07		496		SEM	63
164	PICHE Jerome	US METRO TRANSPORT (PARI	01:46:26	12,06	1058351	279	FRA	SEM	64
165	LAMEAU Julien	AS AIR FRANCE	01:46:29	12,06		291		SEM	65
166	JUNCHAT Christophe	SE PAVILLONS-SOUS-BOIS	01:46:32	12,05	1063361	372	FRA	SEM	66
167	SERPIN Kevin	NL	01:46:33	12,05		703		SEM	67
168	DECOMBE Thomas	NL	01:46:36	12,05		99		SEM	68
169	MOISE Francois	* CLAMART COURSES SUR ROUT	01:46:37	12,04	480518	370	FRA	V1M	74
170	PERARD Serge	ELAN 91 (PAL.-MAS.)*	01:46:41	12,04	1072456	197	FRA	V1M	75
171	MILLOT Jeff	ASCEA FONTENAY	01:46:50	12,02		585		V1M	76
172	DE JESUS Marques sylvain	NL	01:47:08	11,99		607		V1M	77
173	DEFOIS Sebastien	TEAM RAIDLIGHT	01:47:12	11,98		152		SEM	69
174	THOMAS Jerome	AS ROCHETTE DAMMARIE LES	01:47:16	11,97	467782	553	FRA	SEM	70
175	COURTIADÉ Laurent	RENAULT F1 TEAM	01:47:27	11,95		540		V1M	78
176	LE STUM Olivier	NL	01:47:29	11,95		402		V1M	79
177	LE GALLOU Pierre-yves	CHAVILLE ATHLETISME	01:47:29	11,95	301393	490	FRA	V2M	20
178	BORDESSOULLES Arnaud	NL	01:47:32	11,94		38		SEM	71
179	VALLIET Reynald	* ASPTT CHALONS-EN-CHAMPAG	01:47:40	11,93	1068182	107	FRA	SEM	72
180	BOUDIER Laurent	NL	01:48:12	11,87		237		V1M	80
181	CARRE Philippe	* COURIR	01:48:26	11,84	368972	341	FRA	V1M	81
182	DRZEWIECKI Patrick	ENDURANCE SENART CESSON	01:48:33	11,83		163		V2M	21
183	BERTIN Philippe	* AS ALTIS-IBM-DPI CORBEIL	01:48:35	11,83	1211807	330	FRA	SEM	73
184	BAUCHET Vincent	NL	01:48:40	11,82		450		V1M	82
185	JOSSO Didier	AS AIR FRANCE	01:48:43	11,81		501		V1M	83
186	LEVASSEUR Guillaume	NL	01:48:47	11,80		606		SEM	74
187	COURJAL Jean-paul	ATHLE 91 *	01:48:52	11,79	255169	204	FRA	V3M	> 3
188	AMERI Sabrina	US METRO TRANSPORT (PARI	01:48:54	11,79	978549	276		SEF	> 3
189	GALIANA Patrick	US METRO TRANSPORT (PARI	01:48:54	11,79	422328	264	FRA	V1M	84
190	SANNIER Christian	US METRO TRANSPORT (PARI	01:49:11	11,76	729697	262	FRA	V2M	22
191	DRUENNES Damien	NL	01:49:13	11,76		542		SEM	75
192	GARDELLE Bernard	ES VAUHALLAN	01:49:18	11,75		467		V2M	23
193	JEANNE Walter	USM MONTARGIS	01:49:21	11,74	563018	654	FRA	SEM	76
194	LOBRY Cedric	NL	01:49:23	11,74		411		SEM	77
195	LECOUP Andre	ATHLE 91 *	01:49:24	11,74	1184349	211	FRA	V1M	85
196	LACOMBE Stephane	MONDEVILLE TRAIL AVENTUR	01:49:35	11,72		589		SEM	78
197	BERT Xavier	ATHLE 91 *	01:49:36	11,72	1289344	202	FRA	SEM	79
198	PIWOWARCZYK Pascal	ELAN CHEVILLY-LARUE	01:49:43	11,70	1246576	379	FRA	V1M	86
199	LEAU Sophie	AC BOULOGNE BILLANCOURT	01:49:44	11,70	1262156	495	FRA	SEF	4
200	LE BER Thierry	NL	01:49:45	11,70		482		V1M	87

SCRATCH -CAT=* -LIC=* -CLU=*

Page : 3

Plac	Nom Prénom	* Club	Temps	Km/h	Licence	Dos	Nat	Cat	Pcat
101	DELPEUCH Sebastien	NL	01:42:12	12,56		449		SEM	43
102	MAGIN Eric	US METRO TRANSPORT (PARI	01:42:15	12,56	926271	284	FRA	SEM	44
103	HILGENBERG Yves	NL	01:42:16	12,56		67		V1M	44
104	PETIT Xavier	VANVES RUN CLUB 92	01:42:26	12,53	239874	657	FRA	V1M	45
105	COURTAGE Michiel	NL	01:42:27	12,53		591		V1M	46
106	MICHOT Yves	SAINTE-GENEVIEVE SPORTS	01:42:32	12,52	503061	118	FRA	V1M	47
107	LECOT Stephane	NL	01:42:35	12,52		509		V1M	48
108	BESSON David	NL	01:42:40	12,51		160		V1M	49
109	AGLAGHANIAN JEAN Baptist	NL	01:42:44	12,50		570		V2M	14
110	MADUR Fabrice	NL	01:42:44	12,50		172		V1M	50
111	ROUSSELLE Philippe	ASPM	01:42:49	12,49		581		SEM	45
112	MASCLAUX Denis	NL	01:42:55	12,48		58		V1M	51
113	VITECOQ David	NL	01:43:02	12,46		192		SEM	46
114	GALANTE Antoine	SNECMA SPORTS CORBEIL	01:43:22	12,42	68589	101		V2M	15
115	DEMARCHE Thierry	US METRO TRANSPORT (PARI	01:43:22	12,42	1104406	268	FRA	V1M	52
116	COURSAGET Sebastien	NL	01:43:48	12,37		506		SEM	47
117	VEYSSEYRE Philippe	* PASS RUNNING FFA	01:43:49	12,37	T168260	374	FRA	V1M	53
118	TAURIN Laurent	TEAM TRAIL EXPLORER	01:43:55	12,36		661		V1M	54
119	MAIMBOURG Gerard	SAINTE-GENEVIEVE SPORTS	01:43:58	12,35	486695	117	FRA	V1M	55
120	CARIOU Lionel	NL	01:43:59	12,35		153		SEM	48
121	DUPOIRIEUX Francis	ELAN 91 (PAL.-MAS.)*	01:44:01	12,34	966051	346	FRA	V2M	16
122	LOHE Stephane	NL	01:44:02	12,34		500		V1M	56
123	CHENEVIERE Pascal	BONDOUFLE AC	01:44:09	12,33	1034419	245	FRA	V1M	57
124	AUGUSTO Daniel	AS NANDY ATHLETISME	01:44:13	12,32	635954	647	FRA	SEM	49
125	SENZIER Caroline	CCS SAGEM	01:44:15	12,32		652		V1F	>>>1
126	POLLET Alain	ST MICHEL SPORTS	01:44:16	12,31	1040034	51	FRA	V1M	58
127	JACQUEMIN Philippe	SAINTE-GENEVIEVE SPORTS	01:44:19	12,31	746235	110	FRA	V1M	59
128	BLANCHE Yoann	NL	01:44:24	12,30		323		SEM	50
129	MOUSSET Eric	LISSES AC	01:44:30	12,29	1281812	216	FRA	V1M	60
130	CATAN Jules	US METRO TRANSPORT (PARI	01:44:40	12,27		272		V2M	17
131	CHEVAILLER Nicolas	NL	01:44:41	12,27		512		SEM	51
132	COUSSON Olivier	NL	01:44:41	12,27		529		V1M	61
133			01:44:44	12,26		?			
134	GUARDIA JEAN Luc	NL	01:44:49	12,25		439		V3M	>>>1
135	RAVIER Frederic	SPORTING CLUB ATHLETIC D	01:44:52	12,24	568085	352	FRA	V1M	62
136	ANGOT Guillaume	NL	01:44:54	12,24		178		SEM	52
137	BOULETEUX Pierrick	* COURIR	01:45:01	12,23	686589	502	FRA	SEM	53
138	CHEVRIS Thierry	* UNION SPORTIVE ET ARTIST	01:45:04	12,22	982902	96	FRA	V1M	63
139	TORRES Americo	NL	01:45:07	12,22		471		V1M	64
140	PAVEAU Raynald	NL	01:45:09	12,21		627		V1M	65
141	FOUCQUART Sylvain	ATHLE 91 *	01:45:14	12,20	331411	209	FRA	V1M	66
142	LAURENT Philippe	FOULEES DE ST GERMAIN EN	01:45:20	12,19	805461	361	FRA	V1M	67
143	MARCHAL Bruno	C. O. DU SUD DE L'ESSONN	01:45:20	12,19	1138188	252	FRA	V1M	68
144	MOTTIN Patrick	STE GENEVIEVE SPORTS	01:45:24	12,18		447		V2M	18
145	UDRON Patrick	AS ALTIS-IBM-DPI CORBEIL	01:45:30	12,17	663475	338	FRA	V1M	69
146	NARBAUD Vincent	AMICALE DE NEUVILLE ATHL	01:45:34	12,16	1058473	629	FRA	V1M	70
147	OHAYON Richard	CO SAVIGNY-SUR-ORGE	01:45:36	12,16	1187692	27	FRA	V2M	19
148	FEASSON Michel	USC PEUGEOT CITROEN AUTO	01:45:39	12,15	482035	147	FRA	V3M	>> 2
149	DE OLIVEIRA Georges	JCCM	01:45:42	12,15		186		V1M	71
150	BAUDE Jerome	IBM FRANCE PARIS	01:45:46	12,14	1079910	489	FRA	SEM	54

SCRATCH -CAT=* -LIC=* -CLU=*

Page : 2

Plac	Nom Prénom	* Club	Temps	Km/h	Licence	Dos	Nat	Cat	Pcat
51	DELAVAL Yannick	ELAN 91 (PAL.-MAS.)*	01:36:56	13,25	210167	199	FRA	SEM	22
52	TEJADA Antonio	AS CORBEIL-ESSONNES	01:36:59	13,24	1143436	387	FRA	V1M	21
53	DOS SANTOS Alberto	MONDEVILLE TRAIL AVENTUR	01:37:10	13,21		2		V2M	8
54	CHRISTINE Alain	LISSES AC	01:37:12	13,21	1129203	365	FRA	V2M	9
55	BALLANSAT Ludovic	OMNISPORTS PITHIVIERS	01:37:41	13,14	454426	446	FRA	V1M	22
56	PAIN Vincent	* MBDA SPORT ATHLETISME	01:37:44	13,14	1124614	145	FRA	V1M	23
57	SIMONNEAU Philippe	LISSES AC	01:38:01	13,10	392054	626	FRA	V2M	10
58	COTINEAU Franck	NL	01:38:02	13,10		410		SEM	23
59	LITRE Michel	LISSES AC	01:38:07	13,09	1116061	375	FRA	SEM	24
60	NOMINE Nicolas	MONDEVILLE TRAIL AVENTUR	01:38:23	13,05		5		V1M	24
61	LANCELEUR Christophe	NL	01:38:32	13,03		149		SEM	25
62	LAULHEY David	SCHNEIDER ELECTRIC	01:38:39	13,02		247		SEM	26
63	GUILLIER Arnaud	* AS NANDY ATHLETISME	01:38:49	12,99	1088724	219	FRA	SEM	27
64	BOTREL Sylvain	AS AIR FRANCE	01:38:59	12,97		617		V2M	11
65	DRAMARD JEAN Francois	NL	01:39:03	12,96		675		V1M	25
66	VERDIER Thierry	SAINTE-GENEVIEVE SPORTS	01:39:06	12,96	381488	116	FRA	V1M	26
67	BROIN Emmanuel	BONDOUFLE AC	01:39:07	12,95	806077	556	FRA	V1M	27
68	BRESSON Guillaume	RANDO RUNNING	01:39:12	12,94	UFOLEP	613		SEM	28
69	RICHARDOT Christophe	VILLEPINTE MARATHON ATHL	01:39:12	12,94	448068	668	FRA	V1M	28
70	GRONDIN Alain	NL	01:39:26	12,91		582		SEM	29
71	LE QUERRE Fabrice	* CLAMART COURSES SUR ROUT	01:39:40	12,88	767669	366	FRA	SEM	30
72	PERRON Stephane	US METRO TRANSPORT (PARI	01:39:46	12,87	295721	267	FRA	V1M	29
73	LEROSE Saverio	ELAN 91 (PAL.-MAS.)*	01:39:49	12,86	329338	196	FRA	V2M	12
74	ARNOUX Thomas	LES MOUSTIQUES	01:40:04	12,83	1189703	445	FRA	SEM	31
75	DUHAMEL Alexandre	JCCM	01:40:06	12,83		187		SEM	32
76	GRANIER Damien	AC MONTESSON	01:40:08	12,82	451522	348	FRA	SEM	33
77	POSSIEN Vincent	NL	01:40:09	12,82		601		SEM	34
78	BOCCHIA Marco	ASD SPEZIATRIATHLON C	01:40:16	12,81		534		SEM	35
79	ROURE Philippe	AS CORBEIL-ESSONNES	01:40:21	12,80	673302	301	FRA	V1M	30
80	LIGER Eric	NL	01:40:23	12,79		549		V1M	31
81	POIDEVIN JEAN Marie	SAINTE-GENEVIEVE SPORTS	01:40:29	12,78		671		V1M	32
82	BODIGUEL Loïc	NL	01:40:29	12,78		294		V1M	33
83	ARMENGOL Olivier	FOULEES DE ST GERMAIN EN	01:40:32	12,77	455434	130	FRA	V1M	34
84	DACOSTE Antero	LISSES AC	01:40:34	12,77	888299	558	FRA	V1M	35
85	HAVARD Thierry	NL	01:40:43	12,75		52		SEM	36
86	AMAROUCHE Nadir	TU VERRIERES LE BUISSON	01:40:47	12,74	182847	354	FRA	SEM	37
87	NAVAR Jean-marie	NL	01:40:50	12,73		180		V1M	36
88	LAURANT Thierry	ASCAC ALCATELO LUCENY	01:40:52	12,73		510		V1M	37
89	KECK Jean-luc	NL	01:41:01	12,71		298		V1M	38
90	CAGNET Denis	ATHLE 91 *	01:41:03	12,71	699735	342	FRA	V1M	39
91	NARI Olivier	TEAM SOLIRAID	01:41:08	12,70	1284487	319	FRA	SEM	38
92	SIMONOFF Alexandre	ASR TRAIL	01:41:11	12,69		579		SEM	39
93	GUIHEUX Henri	TU VERRIERES LE BUISSON	01:41:18	12,68	716643	507	FRA	V1M	40
94	CAILLAUD Alain	AS MINORANGE DE BOUYGUES	01:41:31	12,65	1282709	383	FRA	SEM	40
95	ZEGHAD Gerard	VAL D'ORGE ATHLETIC	01:41:55	12,60	413703	431	FRA	V1M	41
96	AUDRY Dominique	VAL D'ORGE ATHLETIC	01:41:58	12,59	175893	91	FRA	V1M	42
97	DAVID-MOUGEL Renaud	* CLAMART COURSES SUR ROUT	01:42:04	12,58	527161	371	FRA	V1M	43
98	ANGOT Michael	NL	01:42:05	12,58		518		SEM	41
99	LACOUR Norbert	NL	01:42:06	12,58		55		V2M	13
100	NOIROT JEAN Charles	NL	01:42:07	12,57		494		SEM	42

SCRATCH -CAT=* -LIC=* -CLU=*

Page : 1

Plac	Nom Prénom	* Club	Temps	Km/h	Licence	Dos	Nat	Cat	Pcat
1	MAROLLES Frederic	C. O. DU SUD DE L'ESSONN	01:24:07	15,26	568462	254	FRA	V1M	>>>1
2	AMOSSE Yannick	US METRO TRANSPORT (PARI	01:24:20	15,23	963536	266	FRA	V1M	>> 2
3	MACHADO Americo	SAINTE-GENEVIEVE SPORTS	01:25:32	15,01	970958	113	FRA	V2M	>>>1
4	FELEMOU Athos	US METRO TRANSPORT (PARI	01:25:53	14,95	1217628	282	FRA	SEM	>>>1
5	LEJEUNE Frederic	RAMBOUILLET SPORTS	01:26:08	14,91	218893	385	FRA	V1M	> 3
6	ROBLIN Eric	ATHLE 91 *	01:26:29	14,85	213402	205	FRA	SEM	>> 2
7	ALLONGUE Antoine	PARIS JEAN-BOUIN CASG	01:27:14	14,72	326583	238	FRA	SEM	> 3
8	ISMAILI Anisse	NL	01:27:22	14,70		576		SEM	4
9	PIGEAU Benjamin	NL	01:27:35	14,66		22		SEM	5
10	FARIA Rolando	ASA MAISONS-ALFORT	01:27:48	14,62	419893	344	FRA	SEM	6
11	FLEURY Julien	CLUB MULTI SPORTS DE PAN	01:28:46	14,46	571846	20	FRA	SEM	7
12	DARNE Stephane	* UNION FAMILIALE DE QUINC	01:29:43	14,31	237433	364	FRA	SEM	8
13	FRONTIL Marc	CS BRETIGNY-SUR-ORGE	01:29:52	14,29	937907	369	FRA	SEM	9
14	FAUVET Daniel	ATHLE 91 *	01:29:55	14,28	1014462	208	FRA	V1M	4
15	SMITH Julien	LISSES AC	01:30:07	14,25	1147337	368	FRA	V1M	5
16	BARBETTE Frederic	TU VERRIERES LE BUISSON	01:30:21	14,21	162426	561	FRA	SEM	10
17	DE AZEVEDO Armando	ASAF	01:30:28	14,19		636		V4M	>>>1
18	GAIGNEBERT Vincent	NL	01:30:42	14,16		460		V1M	6
19	LEBEL Jean-marc	SAINTE-GENEVIEVE SPORTS	01:30:49	14,14	933590	112	FRA	V1M	7
20	TOUBALE Kassem	XVE ATHLETIC CLUB	01:30:51	14,13	603776	566	FRA	SEM	11
21	BLOTTIN James	ASP SENART ATHLETISME	01:31:06	14,09	1004277	429	FRA	SEM	12
22	BLUM Jean-claude	MONDEVILLE TRAIL AVENTUR	01:31:09	14,09		1		V2M	>> 2
23	BUISSON Yannick	ATHLE 91 *	01:31:28	14,04	1023724	203	FRA	V1M	8
24	PUAUD Olivier	MONDEVILLE TRAIL AVENTUR	01:32:02	13,95		8		V1M	9
25	OLIVER Laurent	NL	01:32:08	13,94		670		SEM	13
26	MORISSE Yoann	NL	01:32:15	13,92		459		SEM	14
27	MAILLARD Ludovic	LS PERTUIS	01:32:22	13,90		427		ESM	>>>1
28	CHOUET Bertrand	EA ST QUENTIN EN YVELINE	01:32:29	13,88	508522	312	FRA	SEM	15
29	LEGAUT Nicolas	NL	01:33:28	13,74		535		V1M	10
30	PINET Cyril	LES MOUSTIQUES	01:33:40	13,71	181738	357	FRA	V1M	11
31	COMPAIN Gaetan	LES MOUSTIQUES	01:33:41	13,71	455504	356	FRA	SEM	16
32	GEMIEUX Hugues	ASA MAISONS-ALFORT	01:33:44	13,70	498721	343	FRA	V2M	> 3
33	BEZANERE Daniel	CCS SAGEM	01:33:45	13,70		420		V2M	4
34	CARRIN CAZEAUX Nicolas	NL	01:33:55	13,67		234		SEM	17
35	MARIE-SAINTE Henri	US METRO TRANSPORT (PARI	01:34:02	13,65	158266	283	FRA	SEM	18
36	GALY Joel	AS AIR FRANCE	01:34:16	13,62	504871	290	FRA	V1M	12
37	KHELOUI Noel	CLAMART COURSES SUR ROUT	01:34:42	13,56	966054	577	FRA	V1M	13
38	LE THIEC Didier	LISSES AC	01:34:49	13,54	370292	443	FRA	V1M	14
39	QUENE Herve	SAINTE-GENEVIEVE SPORTS	01:35:08	13,50	564325	114	FRA	V1M	15
40	FAUCON Tony	US OLYMPIQUE DE CHELLES	01:35:12	13,49	1138092	248	FRA	SEM	19
41	PELISSIER Gaetan	TU VERRIERES LE BUISSON	01:35:22	13,46	973004	583	FRA	V2M	5
42	RAMOND Vincent	PMOPIERS DE COURCEROY	01:35:25	13,46		456		SEM	20
43	OLIVIER Bruno	LISSES AC	01:35:33	13,44	356096	567	FRA	V2M	6
44	HUBERT JEAN Bernard	NL	01:36:09	13,35		493		V1M	16
45	JIQUELLE Denis	ATHLE 91 *	01:36:13	13,34	395407	210	FRA	V1M	17
46	BIE Nicolas	SCHNEIDER ELECTRIC	01:36:13	13,34		246		SEM	21
47	LAVEZZI Georges	NL	01:36:17	13,34		458		V2M	7
48	CHIMIRRI Alain	NL	01:36:24	13,32		30		V1M	18
49	PLEUTIN André	MONDEVILLE TRAIL AVENTUR	01:36:35	13,29		7		V1M	19
50	COMPAIN Bruno	SAINTE-GENEVIEVE SPORTS	01:36:45	13,27	491306	109	FRA	V1M	20

ENFER10 21400 Mètres

Classement Scratch

Votre partenaire Informatique

Informatique AOCHS Sud Essonne

06.62.34.47.77
aochssudessonne@yahoo.fr

Course réalisée avec le logiciel

© ROADWIN 1992-2010
Version : V10.1.24

(01).60.68.14.15
<http://pagesperso-orange.fr/jpbeaudeq>

Liste des coureurs Inscrits -CAT=* -LIC=* -CLU=*

Page : 10

Dossard	Cd	Licence	Nom Prénom	* SexNai	Cat	Club	Ligue	Nat
657		239874	PETIT XAVIER	M68	V1M	VANVES RUN CLUB 92	I-F/092088	FRA
658			JACQUET DANIEL	M53	V2M	NL	/	
659			MARTIN JEAN LUC	M55	V2M	NL	/	
660			GARNIER MARIE	F77	SEF	NL	/	
661			TAURIN LAURENT	M63	V1M	TEAM TRAIL EXPLORER	/	
662		T170254	HOUDIERE THIERRY	M75	SEM	NL	/	
663			SCHUEIDAR JACQUES	M64	V1M	NL	/	
664			MOSCA JEAN PASCAL	M72	SEM	NL	/	
665			CHAMPENOIS FREDERIC	M68	V1M	NL	/	
666			VEYRAT JEAN NOEL	M83	SEM	NL	/	
667			LAN THIME RICHARD	M80	SEM	NL	/	
668		448068	RICHARDOT CHRISTOPHE	M68	V1M	VILLEPINTE MARATHON ATHL	I-F/093020	FRA
669			SILD ERIC	M61	V1M	NL	/	
670			OLIVER LAURENT	M72	SEM	NL	/	
671			POIDEVIN JEAN MARIE	M64	V1M	SAINTE-GENEVIEVE SPORTS	I-F/091055	
672		480556	RIGAL CHRISTINE	F60	V2F	CLAMART COURSES SUR ROUT	I-F/092101	FRA
673			BRISSAC GEORGES	M59	V2M	NL	/	
674		1072357	HERMIER STEPHANE	M66	V1M	US ROISSY EN BRIE	I-F/077119	FRA
675			DRAMARD JEAN FRANCOIS	M69	V1M	NL	/	
676			MERCIER SEBASTIEN	M71	SEM	NL	/	
677			BARLET BRUNO	M64	V1M	NL	/	
678			DAVID JULIEN	M77	SEM	NL	/	
679			JALADE NICOLAS	M85	SEM	NL	/	
680			KARER THOMAS	M85	SEM	NL	/	
681			SIMON MARILYN	F69	V1F	NL	/	
682			WLENER DAVID	M65	V1M	TRI AVENTURE	/	
683		150493	POMA ALAIN	M60	V2M	TRI AVENTURE FONTAINEBLE	/	
684			KEM BRIGITTE	F70	V1F	NL	/	
685			DUFOUIL PHILIPPE	M67	V1M	NL	/	
686			LAINE VINCENT	M78	SEM	KTM	/	
687			BOISSIER MICHEL	M58	V2M	THALIS AVIONICS	/	
688			MOREAU BRUNO	M71	SEM	NL	/	
689			DOLLE DAMIEN	M74	SEM	NL	/	
690			OVALDE FRANCOIS	M67	V1M	NL	/	
691		1043097	LAURENS CHRISTIAN	M62	V1M	CO SAVIGNY-SUR-ORGE	I-F/091008	FRA
692			DEVOS JEAN MARIE	M63	V1M	GAG GIF	/	
693		900248	AUBERT ANNE	F66	V1F	OUEST ESSONNE ATHLETISME	I-F/091062	FRA
694			BELLAMY CEDRIK	M75	SEM	NL	/	
695			LLORCA GILLES	M79	SEM	NL	/	
696			CARMONT GERALD	M60	V2M	NL	/	
697			WINTREBERT ISABELLE	F72	SEF	NL	/	
698			GAUDEVIN FABRICE	M75	SEM	NL	/	
699			BEN HAJ KASSEM MOHAMED	M66	V1M	NL	/	
700			BOURROUX PATRICK	M68	V1M	NL	/	
701			COLOMBINI DIDIER	M58	V2M	NL	/	
702		1002654	BORGET EMILIE	F80	SEF	AAEE EPERNON *	CEN/028001	FRA
703			SERPIN KEVIN	M87	SEM	NL	/	
704			BAILLIEUX SEBASTIEN	M77	SEM	NL	/	

Total de la liste : 687

Liste des coureurs Inscrits -CAT=* -LIC=* -CLU=*

Page : 9

Dossard	Cd	Licence	Nom Prénom	* Sex	Nai	Cat	Club	Ligue	Nat
586		900247	AUBERT YANN	M	65	V1M	OUEST ESSONNE ATHLETISME	I-F/091062	FRA
587			LEDEAUT STEPHANE	M	70	V1M	ENTENTE SPORTIVE RENAULT	I-F/092110	
588			DEMENAY THOMAS	M	84	SEM	NL	/	
589			LACOMBE STEPHANE	M	74	SEM	MONDEVILLE TRAIL AVENTUR	/	
590			LE BARS HERVE	M	65	V1M	NL	/	
591			COURTABE MICHIEL	M	63	V1M	NL	/	
592			OLIVIER ALAIN	M	65	V1M	NL	/	
593			BESSET RICHARD	M	67	V1M	NL	/	
594			ARONDEL JEAN MICHEL	M	69	V1M	CAP SUD	/	
595			SESTITO GILLES	M	66	V1M	NL	/	
596			GUIBORAT GILLES	M	69	V1M	NL	/	
597			NETO VALENTIN	M	87	SEM	NL	/	
598			TRAN QUANG	M	71	SEM	NL	/	
599			COTRONEO DOMINIQUE	M	85	SEM	NL	/	
600			WOJTYNIAK VINCENT	M	71	SEM	NL	/	
601			POSSIEN VINCENT	M	75	SEM	NL	/	
602			GRONDARD LUC	M	49	V3M	MONDEVILLE TRAIL AVENTUR	/	
603		534011	GODIN GERARD	M	44	V3M	GIEN MARATHON	CEN/045037	FRA
604			ROLLANO MICHEL	M	50	V3M	NL	/	
605			ROLLANO JULIEN	M	83	SEM	NL	/	
606			LEVASSEUR GUILLAUME	M	72	SEM	NL	/	
607			DE JESUS MARQUES SYLVAIN	M	68	V1M	NL	/	
608			LE GALL JOSE	M	72	SEM	NL	/	
609			HIDJA SAID	M	36	V4M	NL	/	
610			ANTOINE MARC	M	61	V1M	ASVA	/	
611			ANTOINE EVELYNE	F	64	V1F	ASVA	/	
612			PECHEREAU JEAN PIERRE	M	50	V3M	NL	/	
613		UFOLEP	BRESSON GUILLAUME	M	75	SEM	RANDO RUNNING	/	
614			MICHEL JOEL	M	52	V2M	NL	/	
615			PETERLONGO FRANCOIS	M	54	V2M	MTA	/	
616			JURE THIERRY	M	62	V1M	NL	/	
617			BOTREL SYLVAIN	M	60	V2M	AS AIR FRANCE	/	
618			RIBAN OLIVIER	M	70	V1M	NL	/	
619			LOPES SILVA ANNE	F	74	SEF	NL	/	
620			LAUNOY LAURENT	M	64	V1M	NL	/	
621		1109082	SIMOND SUZANNE	* F	69	V1F	COURIR	I-F/077099	FRA
622			LABORDE GILBERT	M	56	V2M	NL	/	
623			MARCHET DIDIER	M	62	V1M	NL	/	
624			JAVELLE CHRISTOPHE	M	78	SEM	NL	/	
625			CHAPSON CYRIL	M	77	SEM	NL	/	
626		392054	SIMONNEAU PHILIPPE	M	58	V2M	LISSES AC	I-F/091038	FRA
627			PAVEAU RAYNALD	M	63	V1M	NL	/	
628			PAVARD GERARD	M	50	V3M	NL	/	
629		1058473	NARBAUD VINCENT	M	66	V1M	AMICALE DE NEUVILLE ATHL	CEN/045040	FRA
630			LEHEN JEAN PIERRE YVES	M	62	V1M	NL	/	
631			GOSSET OLIVIER	M	71	SEM	NL	/	
632		513902	CANY FREDERIC	M	60	V2M	VANVES RUN CLUB 92	I-F/092088	FRA
633		1261287	HENRY GILLES	M	70	V1M	VAL D'ORGE ATHLETIC	I-F/091068	FRA
634			ANQUETIL DIDIER	M	56	V2M	NL	/	
635			BATISTA AMILCA	M	72	SEM	NL	/	
636			DE AZEVEDO ARMANDO	V	4M	ASAF	/	/	
637			CASTANHO JEAN CLAUDE	M	64	V1M	TEAM TRAIL EXPLORER	/	
638		149727	PETIT LAURENT	M	67	V1M	OUEST ESSONNE ATHLETISME	I-F/091062	FRA
639			DYMON JULIEN	M	80	SEM	NL	/	
640			CALLOT JEAN PIERRE	M	57	V2M	NL	/	
641			MOSINY DOMINIQUE	M	57	V2M	NL	/	
642			FALFERI ROGER	M	56	V2M	NL	/	
643			STOCARD XAVIER	M	73	SEM	NL	/	
644			PINO LILIAN	M	63	V1M	NL	/	
645			TRANIER THIERRY	M	60	V2M	NL	/	
646			BONENFANT CHRISTIAN	M	60	V2M	NL	/	
647		635954	AUGUSTO DANIEL	M	72	SEM	AS NANDY ATHLETISME	I-F/077065	FRA
648		1277332	ALI MEHENNI YOUCEF	M	59	V2M	CO SAVIGNY-SUR-ORGE	I-F/091008	FRA
649			BRUYNE JEAN CHRISTOPHE	M	61	V1M	ROUTE 109	/	
650			AURM GHISLAIN	M	74	SEM	ECOLE INTER TRIATHLON	/	
651			POTTIER YOLENE	F	90	ESF	MONDEVILLE TRAIL AVENTUR	/	
652			SENZIER CAROLINE	F	61	V1F	CCS SAGEM	I-F/095060	
653			ALEXANDRE PATRICK	M	61	V1M	MACADAM GOURNAY	/	
654		563018	JEANNE WALTER	M	73	SEM	USM MONTARGIS	CEN/045011	FRA
655			TOLSCIK JOSEPH	M	50	V3M	NL	/	
656			DEROCHE PIERRE YVES	M	58	V2M	NL	/	

Liste des coureurs Inscrits -CAT=* -LIC=* -CLU=*

Page : 8

Dossard	Cd	Licence	Nom Prénom	* Sex	Nai	Cat	Club	Ligue	Nat
515		1010606	BIZON CHRISTOPHE	M	69	V1M	ASFI VILLEJUIF	I-F/094051	FRA
516			PAILLAUD CECILE	F	86	SEF	NL	/	
517		949419	BERARD ROLAND	M	56	V2M	UNION FAMILIALE DE QUINC	I-F/091126	FRA
518			ANGOT MICHAEL	M	71	SEM	NL	/	
519			PEUREUX PATRICK	M	56	V2M	ETOILE MAROLAISE	/	
520			BOUTELOUP PATRICK			SEM	NL	/	
521			BOUSSICAUD JEAN MARIE	M	50	V3M	ETOILE MAROLAISE	/	
522			COULETTE RICHARD	M	70	V1M	NL	/	
523			POUPARD GUILLAUME	M	72	SEM	NL	/	
524			LAPIAT LIONEL	M	62	V1M	NL	/	
525			JUDEY ANNE MARIE	F	60	V2F	NL	/	
526			JUDEY JEAN PAUL	M	59	V2M	NL	/	
527			LELOT ALBAN	M	83	SEM	NL	/	
528			LECOT YANNICK	M	45	V3M	NL	/	
529			COUSSON OLIVIER	M	68	V1M	NL	/	
530			CESSAC MICHEL	M	42	V3M	NL	/	
531			MADORE SYLVAIN	M	81	SEM	NL	/	
532		539373	SCHWYTER PHILIPPE	M	58	V2M	TU VERRIERES LE BUISSON	I-F/091117	FRA
533			PIEROT FRANCOIS	M	68	V1M	NL	/	
534			BOCCHIA MARCO	M	75	SEM	ASD SPEZIATRIATHLON C	/	
535			LEGAUT NICOLAS	M	70	V1M	NL	/	
536			PONA JULIEN	M	84	SEM	NL	/	
537			BRACCINI DAVIDE	M	77	SEM	NL	/	
538			VALLET LAURENT	M	71	SEM	NL	/	
539			THYRARD ALAIN	M	63	V1M	SAPEUR POMPIER CHILLY MA	/	
540			COURTIADÉ LAURENT	M	68	V1M	RENAULT F1 TEAM	/	
541			BAUVINEAU LAURENT	M	68	V1M	ROUTE 109	/	
542			DRUENNES DAMIEN	M	79	SEM	NL	/	
543			PUAND SANDRINE	F	74	SEF	NL	/	
544			JEGU FRANCOIS	M	48	V3M	NL	/	
545			DELOBEL ERIC	M	74	SEM	NL	/	
546			CHARTIER THIERRY	M	60	V2M	NL	/	
547			TALAUCHER VALERIE	F	65	V1F	NL	/	
548			SCHAYVE FREDERIC	M	69	V1M	NL	/	
549			LIGER ERIC	M	68	V1M	NL	/	
550			GOURMANOIE LAURENT	M	69	V1M	NL	/	
551		529963	MARTIN THIERRY	* M	60	V2M	BUSSY ST GEORGES ATHLETI	I-F/077108	FRA
552		471699	GODBERT FREDERIC	M	60	V2M	AS ROCHETTE DAMMARIE LES	I-F/077115	FRA
553		467782	THOMAS JEROME	M	84	SEM	AS ROCHETTE DAMMARIE LES	I-F/077115	FRA
554		530881	GLERANT FREDERIC	* M	65	V1M	US ROISSY EN BRIE	I-F/077119	FRA
555		541290	CAROFF MICHEL	* M	59	V2M	USBO JOGGING	I-F/077130	FRA
556		806077	BROIN EMMANUEL	M	63	V1M	BONDOUFLE AC	I-F/091036	FRA
557		118913	ARMAND LAURENT	M	60	V2M	AS VOLTAIRE (CHATENAY-MA	I-F/092031	FRA
558		888299	DACOSTE ANTERO	M	63	V1M	LISSES AC	I-F/091038	FRA
559		429231	CHAPON YVON	M	62	V1M	ELAN 91 (PAL.-MAS.)*	I-F/091032	FRA
560		623838	CLEMONT MATHILDE	F	81	SEF	XVE ATHLETIC CLUB	I-F/075149	FRA
561		162426	BARBETTE FREDERIC	M	72	SEM	TU VERRIERES LE BUISSON	I-F/091117	FRA
562		255299	DURAND JOHNNY	M	42	V3M	US BALLANCOURT	I-F/091023	
563		141697	DAMI-LECOZ STEPHANE	M	85	SEM	AO CHARENTON	I-F/094004	FRA
564		1195471	LANFRANCHI CECILE	F	70	V1F	AS ROCHETTE DAMMARIE LES	I-F/077115	FRA
565		581025	ROUQUET NATHALIE	F	73	SEF	ASPALTE 94	I-F/094062	FRA
566		603776	TOUBALE KASSEM	M	75	SEM	XVE ATHLETIC CLUB	I-F/075149	FRA
567		356096	OLIVIER BRUNO	M	60	V2M	LISSES AC	I-F/091038	FRA
568			GIRAUD JEAN JACQUES	M	57	V2M	NL	/	
569			GRZETA RAOUL	M	65	V1M	NL	/	
570			AGLAGHANIAN JEAN BAPTIST	M	60	V2M	NL	/	
571			CORNACCHIA SANDRINE	F	67	V1F	NL	/	
572			RONFAUT RICHARD	M	57	V2M	NL	/	
573			MULLER THOMAS	M	74	SEM	NL	/	
574			HANON CLAUDE	M	65	V1M	NL	/	
575			DESRUELLE REYNALD	M	63	V1M	NL	/	
576			ISMAILI ANISSE	M	85	SEM	NL	/	
577		966054	KHELOUI NOEL	M	68	V1M	CLAMART COURSES SUR ROUT	I-F/092101	FRA
578			HARMAND FABIEN	M	79	SEM	NL	/	
579			SIMONOFF ALEXANDRE	M	72	SEM	ASR TRAIL	/	
580			SENOT PHILIPPE	M	65	V1M	ASPM	/	
581			ROUSSELLE PHILIPPE			SEM	ASPM	/	
582			GRONDIN ALAIN	M	75	SEM	NL	/	
583		973004	PELISSIER GAETAN	M	58	V2M	TU VERRIERES LE BUISSON	I-F/091117	FRA
584			CONTET PASCAL	M	55	V2M	NL	/	
585			MILLOT JEFF	M	66	V1M	ASCEA FONTENAY	/	

Liste des coureurs Inscrits -CAT=* -LIC=* -CLU=*

Page : 7

Dossard	Cd	Licence	Nom Prénom	* Sex	Nai	Cat	Club	Ligue	Nat
444		1189703	SENET DANIEL	M	49	V3M	SGS	/	
445		1189703	ARNOUX THOMAS	M	81	SEM	LES MOUSTIQUES	I-F/075137	FRA
446		454426	BALLANSAT LUDOVIC	M	69	V1M	OMNISPORTS PITHIVIERS	CEN/045010	FRA
447			MOTTIN PATRICK	M	59	V2M	STE GENEVIEVE SPORTS	/	
448			THEBAUD DIDIER	M	55	V2M	NL	/	
449			DELPEUCH SEBASTIEN	M	79	SEM	NL	/	
450			BAUCHET VINCENT	M	65	V1M	NL	/	
451			BOULANGER JEAN-CLAUDE	M	45	V3M	MONDEVILLE TRAIL AVENTUR	/	
452		1040274	PERCHERON CORINE	F	61	V1F	AO CHARENTON	I-F/094004	FRA
453			SALMEROROW CHRISTOPHE	M	62	V1M	AS AIR FRANCE	/	
454			BEURE RICHARD	M	63	V1M	NL	/	
455			LAMBERT CECILE	F	82	SEF	FRONT RUNNERS DE PARIS	/	
456			RAMOND VINCENT	M	81	SEM	PMOPIERS DE COURCEROY	/	
457			FRANCOIS ERIC	M	70	V1M	RAMBOUILLET OLYMPIQUE	/	
458			LAVEZZI GEORGES	M	56	V2M	NL	/	
459			MORISSE YOANN	M	83	SEM	NL	/	
460			GAIGNEBERT VINCENT	M	65	V1M	NL	/	
461			BUNEL STEPHANE	M	69	V1M	NL	/	
462		337388	MASERATI GREGORY	M	72	SEM	USM MONTARGIS	CEN/045011	FRA
463		1225049	VALLEE CAROLE	F	74	SEF	ASFI VILLEJUIF	I-F/094051	FRA
464		1010609	VALLEE FREDERIC	M	69	V1M	ASFI VILLEJUIF	I-F/094051	FRA
465			CLERC STEPHANE	M	86	SEM	NL	/	
466			BRETTE JEAN PIERRE	M	63	V1M	NL	/	
467			GARDELLE BERNARD	M	59	V2M	ES VAUHALLAN	/	
468			GENEVRIER PIERRE	M	78	SEM	NL	/	
469			GRIFFON PASCAL	M	60	V2M	NL	/	
470			MARTINEAU GEORGES	M	64	V1M	NL	/	
471			TORRES AMERICO	M	64	V1M	NL	/	
472		514424	LHUISSIER DAVID	M	71	SEM	ELAN 91 (PAL.-MAS.)*	I-F/091032	FRA
473			FERRAGUT ERIC	M	62	V1M	SNECMA VILLAROCHE	/	
474			MATONDZI ALAIN	M	67	V1M	NL	/	
475			BERTON JEAN PIERRE	M	66	V1M	NL	/	
476			MEUNIER JEROME	M	77	SEM	NL	/	
477			BOULAIRE MARIANNE	F	71	SEF	NL	/	
478		918785	TOUTAIN DIDIER	* M	58	V2M	US CHAMPAGNE-SUR-SEINE	I-F/077025	FRA
479			BERNARD MARC	M	67	V1M	NL	/	
480			MATTEI JEAN LOUIS	M	58	V2M	NL	/	
481			LEVEL ANTOINE	M	79	SEM	LAGARDERE PARIS RACING	I-F/075152	
482			LE BER THIERRY	M	62	V1M	NL	/	
483			MICHEL LUDOVIC	M	65	V1M	NL	/	
484			CHRISTIEN ISABELLE	F	69	V1F	NL	/	
485			GODARD DOMINIQUE	M	62	V1M	COURIR CESSON	/	
486			MARGERIE VIRGINIE	F	73	SEF	COURIR CESSON	/	
487			MARGERIE SYLVAIN	M	72	SEM	COURIR CESSON	/	
488			FORTUNE SABINE	F	74	SEF	NL	/	
489		1079910	BAUDE JEROME	M	73	SEM	IBM FRANCE PARIS	I-F/075123	FRA
490		301393	LE GALLOU PIERRE-YVES	M	54	V2M	CHAVILLE ATHLETISME	I-F/092108	FRA
491			SENECHAL LOIC	M	75	SEM	NL	/	
492			SINCE SYLVAIN	M	66	V1M	TEAM TRAIUL EXPLORER	/	
493			HUBERT JEAN BERNARD	M	67	V1M	NL	/	
494			NOIROT JEAN CHARLES	M	76	SEM	NL	/	
495		1262156	LEAU SOPHIE	F	84	SEF	AC BOULOGNE BILLANCOURT	I-F/092001	FRA
496			FAYOL SYLVAIN	M	73	SEM	NL	/	
497			ROMOND DAMIEN	M	87	SEM	NL	/	
498			HOLLANDE ERIC	M	50	V3M	NL	/	
499			JOUAN LUSIANE	F	63	V1F	NL	/	
500			LOHE STEPHANE	M	70	V1M	NL	/	
501			JOSSO DIDIER	M	61	V1M	AS AIR FRANCE	/	
502		686589	BOUTELEUX PIERRICK	* M	72	SEM	COURIR	I-F/077099	FRA
503			COZZOLINO BRUNO	M	68	V1M	NL	/	
504			OTTERO PHILIPPE	M	69	V1M	NL	/	
505			GREGOIRE CHRISTELLE	F	81	SEF	NL	/	
506			COURSAGET SEBASTIEN	M	72	SEM	NL	/	
507		716643	GUIHEUX HENRI	M	65	V1M	TU VERRIERES LE BUISSON	I-F/091117	FRA
508			MASSON DAN	M	62	V1M	NL	/	
509			LECOT STEPHANE	M	66	V1M	NL	/	
510			LAURANT THIERRY	M	63	V1M	ASCAC ALCATELO LUCENY	/	
511			DEMMELE CELINE	F	83	SEF	MACADAM GOURNAY	/	
512			CHEVAILLER NICOLAS	M	77	SEM	NL	/	
513			DECHELETTE CHRISTOPHE	M	70	V1M	NL	/	
514			VESQUE FREDERIK	M	81	SEM	NL	/	

Liste des coureurs Inscrits -CAT=* -LIC=* -CLU=*

Page : 6

Dossard	Cd	Licence	Nom Prénom	* Sex	Nai	Cat	Club	Ligue	Nat
373		111303	MARTY CHRISTOPHE	*	M62	V1M	ATHLETIC COEUR DE FOND	I-F/075145	FRA
374		T168260	VEYSSEYRE PHILIPPE	*	M65	V1M	PASS RUNNING FFA	C-T/999999	FRA
375		1116061	LITRE MICHEL		M71	SEM	LISSES AC	I-F/091038	FRA
376		1220867	MARCEAU CECILE	*	F73	SEF	LES MOUSTIQUES	I-F/075137	FRA
377		1136593	VIART PHILIPPE	*	M64	V1M	COURIR	I-F/077099	FRA
378		1211711	VAZQUEZ ROBERTO	*	M63	V1M	UNION FAMILIALE DE QUINC	I-F/091126	FRA
379		1246576	PIWOWARCZYK PASCAL		M66	V1M	ELAN CHEVILLY-LARUE	I-F/094016	FRA
380		1132067	DORGAN FLORENCE		F73	SEF	SPORTING CLUB ATHLETIC D	I-F/094076	FRA
381		116720	MONIER CHRISTINE		F61	V1F	SPORTING CLUB ATHLETIC D	I-F/094076	FRA
382		203176	DOS REIS ELVIRA		F54	V2F	HUREPOIX DOURDAN MAROLLE	I-F/091066	FRA
383		1282709	CAILLAUD ALAIN		M75	SEM	AS MINORANGE DE BOUYGUES	I-F/078167	FRA
384		T169946	ASSAF OLIVIER		M71	SEM	PASS RUNNING FFA	C-T/999999	
385		218893	LEJEUNE FREDERIC		M65	V1M	RAMBOUILLET SPORTS	I-F/078048	FRA
386		133655	LEJEUNE VALERIE		F68	V1F	RAMBOUILLET SPORTS	I-F/078048	FRA
387		1143436	TEJADA ANTONIO		M67	V1M	AS CORBEIL-ESSONNES	I-F/091001	FRA
388		564162	ARPAILLANGE DIDIER		M57	V2M	AS NANDY ATHLETISME	I-F/077065	FRA
389		1001569	MANDIN OLIVIER		M75	SEM	OUEST ESSONNE ATHLETISME	I-F/091062	FRA
390		1004098	GRANDVEAU JEAN-FRANCOIS*		M60	V2M	BUSSY ST GEORGES ATHLETI	I-F/077108	FRA
391		1104229	GUEGEN JEAN-PIERRE	*	M63	V1M	MJC MARGNY-FLAVY	CHA/010012	FRA
392		106285	DUMONT THIERRY		M60	V2M	BUSSY ST GEORGES ATHLETI	I-F/077108	FRA
393		697620	MASIN BRUNO	*	M59	V2M	AS NANDY ATHLETISME	I-F/077065	FRA
394		140735	FELICIEEN GILBERT	*	M58	V2M	BUSSY ST GEORGES ATHLETI	I-F/077108	FRA
395		720600	CHEVALIER ERIC		M61	V1M	BUSSY ST GEORGES ATHLETI	I-F/077108	FRA
396		140739	GOIX CHRISTELLE		F67	V1F	BUSSY ST GEORGES ATHLETI	I-F/077108	FRA
397		1052952	GOIX LAURENT	*	M66	V1M	BUSSY ST GEORGES ATHLETI	I-F/077108	FRA
398		396235	RUPPERT ANNE-MARIE	*	F76	SEF	LES MOUSTIQUES	I-F/075137	LUX
399		1187798	BASSEREAU CHRISTOPHE		M72	SEM	BUSSY ST GEORGES ATHLETI	I-F/077108	FRA
400		1115699	TERNON RODOLPHE	*	M58	V2M	BUSSY ST GEORGES ATHLETI	I-F/077108	FRA
401			CORNETTE GUY		M59	V2M	NL	/	
402			LE STUM OLIVIER		M62	V1M	NL	/	
403			BEAURIN THIERRY		M63	V1M	NL	/	
404			BOUÈME PATRICIA		F61	V1F	NL	/	
405			GREGOIRE DIDIER		M57	V2M	NL	/	
406			DAVID BENOIT		M72	SEM	NL	/	
407			BETTALE GILBERT		M51	V2M	NL	/	
408			DUCROCQ FRANCOISE		F64	V1F	MACADAM GOURNAY	/	
409			DUCROCQ PATRICE		M61	V1M	MACADAM GOURNAY	/	
410			COTINEAU FRANCK		M73	SEM	NL	/	
411			LOBRY CEDRIC		M78	SEM	NL	/	
412			PROVOST GWENAELLE		F76	SEF	NL	/	
413			CORTE REAL VERONIQUE		F71	SEF	NL	/	
414			RECCHIA SANDRO		M66	V1M	NL	/	
415		1001542	MONIER PASCAL		M64	V1M	SM MONTROUGE	I-F/092085	FRA
416			GILANT MICHEL		M59	V2M	NL	/	
417			HIRTLLIN TIFENN		M93	CAM	NL	/	
418			SOSSI DAMIEN		M80	SEM	NL	/	
419			RODRIGUES FRANCK		M73	SEM	NL	/	
420			BEZANERE DANIEL		M55	V2M	CCS SAGEM	I-F/095060	
421		T169255	SESE THIERRY	*	M64	V1M	PASS RUNNING FFA	C-T/999999	FRA
422			GOULE PASCALE		M64	V1M	NL	/	
423			LAUNDY FABIENNE		F66	V1F	NL	/	
424			CORUAY HUGUETTE		F62	V1F	NL	/	
425			BONFILLON JEAN PIERRE		M56	V2M	ETOILE MAROLAISE	/	
426			DESSAINT ARNAUD		M73	SEM	ETOILE MAROLAISE	/	
427			MAILLARD LUDOVIC		M88	ESM	LS PERTUIS	/	
428		1063034	FREGEAC BERNARD	*	M59	V2M	COURIR	I-F/077099	FRA
429		1004277	BLOTTIN JAMES		M71	SEM	ASP SENART ATHLETISME	I-F/077050	FRA
430			KOMSA JEAN LUC		M61	V1M	NL	/	
431		413703	ZEGHAD GERARD		M65	V1M	VAL D'ORGE ATHLETIC	I-F/091068	FRA
432			BEER MARIE CAROLINE		F67	V1F	NL	/	
433		718986	DUJARDIN BRUNO		M67	V1M	BUSSY ST GEORGES ATHLETI	I-F/077108	FRA
434		1188442	PLE DIDIER	*	M65	V1M	COURIR	I-F/077099	FRA
435			CHOUCROUN MICHEL		M67	V1M	NL	/	
436			DURAND CYRILLE		M72	SEM	NL	/	
437			JAOUEN STEPHANE		M71	SEM	NL	/	
438			MAGRI GUISETTE		F56	V2F	NL	/	
439			GUARDIA JEAN LUC		M50	V3M	NL	/	
440			HUE VALERIE		F67	V1F	NL	/	
441			ORGBIN STEPHANE		M73	SEM	ROUTE 109	/	
442			THIMAUX CHRISTIAN		M64	V1M	ROUTE 109	/	
443		370292	LE THIEC DIDIER		M64	V1M	LISSES AC	I-F/091038	FRA

Liste des coureurs Inscrits -CAT=* -LIC=* -CLU=*

Page : 5

Dossard	Cd	Licence	Nom Prénom	* Sex	Nai	Cat	Club	Ligue	Nat
300			ARNAOUT TAMOUZE		M85	SEM	NL	/	
301	673302		ROURE PHILIPPE		M69	V1M	AS CORBEIL-ESSONNES	I-F/091001	FRA
302			LABASTE FRANÇOIS		M84	SEM	NL	/	
303			BEGIN RAJA		F67	V1F	CLUB YERROIS TRIATHLON91	/	
304			BOISSIERE PHILIPPE		M60	V2M	NL	/	
305			PICOL JEAN-FRANÇOIS		M62	V1M	NL	/	
306			BELLIN BRUNO		M61	V1M	NL	/	
307	1125778		MARTIN ELISABETH		F72	SEF	ELAN 91 (PAL.-MAS.)*	I-F/091032	FRA
308			BUISSON JEAN-BENOIT		M64	V1M	NL	/	
309			GALEK MATHIEU		M79	SEM	NL	/	
310	796041		RICHARD ANABELA	*	F74	SEF	UNION SPORTIVE ARGENTEUI	I-F/095083	FRA
311	1133826		RICHARD LAURENT		M76	SEM	UNION SPORTIVE ARGENTEUI	I-F/095083	FRA
312	508522		CHOUET BERTRAND		M74	SEM	EA ST QUENTIN EN YVELINE	I-F/078140	FRA
313	1036947		CREPON ELISABETH		F64	V1F	EA ST QUENTIN EN YVELINE	I-F/078140	FRA
314	713066		PARIS GERARD		M57	V2M	EA ST QUENTIN EN YVELINE	I-F/078140	FRA
315	1187201		BOIS DOMINIQUE	*	M57	V2M	MBDA SPORT ATHLETISME	I-F/092114	FRA
316	1278512		CAVROT CHRISTOPHE	*	M65	V1M	MBDA SPORT ATHLETISME	I-F/092114	FRA
317	1123991		CAVROT MIREILLE	*	F70	V1F	MBDA SPORT ATHLETISME	I-F/092114	FRA
318	1216161		JEAN PHILIPPE	*	M53	V2M	MBDA SPORT ATHLETISME	I-F/092114	FRA
319	1284487		NARI OLIVIER		M81	SEM	TEAM SOLIRAID	/	FRA
320			KERVELLA PIERRICK		M85	SEM	NL	/	
321			PIESSET AURELIEN		M81	SEM	NL	/	
322			GABRIEL PHILIPPE		M57	V2M	LOA	/	
323			BLANCHE YOANN		M81	SEM	NL	/	
324			GOMES-TAVARES LINA		F76	SEF	NL	/	
325	1091624		SEVESTRE PATRICK		M57	V2M	US BALLANCOURT	I-F/091023	FRA
326			TARDIF BEATRICE		F55	V2F	ASVA CAP SANOFI AVENTIS	/	
327			TARDIF JEAN		M49	V3M	ASVA CAP SANOFI AVENTIS	/	
328	426499		ALLAYAUD ERIC		M65	V1M	AS ALTIS-IBM-DPI CORBEIL	I-F/091074	FRA
329	1118862		AONZO FREDERIC	*	M64	V1M	AS ALTIS-IBM-DPI CORBEIL	I-F/091074	FRA
330	1211807		BERTIN PHILIPPE	*	M74	SEM	AS ALTIS-IBM-DPI CORBEIL	I-F/091074	FRA
331	1140670		BOUTEILLE LAURENT	*	M65	V1M	AS ALTIS-IBM-DPI CORBEIL	I-F/091074	FRA
332	875591		CLARET JEAN-LOUIS	*	M49	V3M	AS ALTIS-IBM-DPI CORBEIL	I-F/091074	FRA
334	836050		GO EUGENE	*	M56	V2M	AS ALTIS-IBM-DPI CORBEIL	I-F/091074	FRA
335	1158635		GUILLAUME OLIVIER	*	M74	SEM	AS ALTIS-IBM-DPI CORBEIL	I-F/091074	FRA
336	1290211		LAURENS BERNADETTE	*	F60	V2F	AS ALTIS-IBM-DPI CORBEIL	I-F/091074	FRA
337	670233		SABLIET WILLIAM		M51	V2M	AS ALTIS-IBM-DPI CORBEIL	I-F/091074	FRA
338	663475		UDRON PATRICK		M62	V1M	AS ALTIS-IBM-DPI CORBEIL	I-F/091074	FRA
339			MENDES SEMEDO MARIE ROSE		F71	SEF	NL	/	
341	368972		CARRE PHILIPPE	*	M63	V1M	COURIR	I-F/077099	FRA
342	699735		CAGNET DENIS		M66	V1M	ATHLE 91 *	I-F/091013	FRA
343	498721		GEMIEUX HUGUES		M60	V2M	ASA MAISONS-ALFORT	I-F/094006	FRA
344	419893		FARIA ROLANDO		M73	SEM	ASA MAISONS-ALFORT	I-F/094006	FRA
345	547483		DRAPIER MANUEL		M71	SEM	SM MONTRouGE	I-F/092085	FRA
346	966051		DUPOIRIEUX FRANCIS		M56	V2M	ELAN 91 (PAL.-MAS.)*	I-F/091032	FRA
347	645793		CAZORLA CHRISTINE		F60	V2F	LES MOUSTIQUES	I-F/075137	FRA
348	451522		GRANIER DAMIEN		M73	SEM	AC MONTESSON	I-F/078074	FRA
349	419876		ANGER ARNAUD		M73	SEM	ASFI VILLEJUIF	I-F/094051	FRA
350	786615		LEMAIL JEAN-MARC		M58	V2M	ASFI VILLEJUIF	I-F/094051	FRA
351	1269375		VILLETARD PIERRE		M83	SEM	STADE FRANCAIS (PARIS)	I-F/075029	FRA
352	568085		RAVIER FREDERIC		M61	V1M	SPORTING CLUB ATHLETIC D	I-F/094076	FRA
353	849863		FONTAINE LAURENT		M69	V1M	SPORTING CLUB ATHLETIC D	I-F/094076	FRA
354	182847		AMAROUCHE NADIR		M71	SEM	TU VERRIERES LE BUISSON	I-F/091117	FRA
355	1069580		HAMEL JEAN-LUC		M61	V1M	SPORTING CLUB ATHLETIC D	I-F/094076	FRA
356	455504		COMPAIN GAETAN		M80	SEM	LES MOUSTIQUES	I-F/075137	FRA
357	181738		PINET CYRIL		M70	V1M	LES MOUSTIQUES	I-F/075137	FRA
358	613124		BOUDET RICHARD		M70	V1M	COM BAGNEUX	I-F/092038	FRA
359	262207		COLMAR CAROLINE		F63	V1F	ASFI VILLEJUIF	I-F/094051	FRA
360	1258182		ARCAS AGNES		F58	V2F	RAMBOUILLET SPORTS	I-F/078048	FRA
361	805461		LAURENT PHILIPPE		M63	V1M	FOULEES DE ST GERMAIN EN	I-F/078046	FRA
362	677483		LAURENT CATHERINE		F62	V1F	FOULEES DE ST GERMAIN EN	I-F/078046	FRA
363	1011769		VOUETTE JEAN-PHILIPPE		M70	V1M	COM BAGNEUX	I-F/092038	FRA
364	237433		DARNE STEPHANE	*	M72	SEM	UNION FAMILIALE DE QUINC	I-F/091126	FRA
365	1129203		CHRISTINE ALAIN		M60	V2M	LISSES AC	I-F/091038	FRA
366	767669		LE QUERRE FABRICE	*	M72	SEM	CLAMART COURSES SUR ROUT	I-F/092101	FRA
367	T167333		GARCIA MARTINE	*	F52	V2F	PASS RUNNING FFA	C-T/999999	FRA
368	1147337		SMITH JULIEN		M63	V1M	LISSES AC	I-F/091038	FRA
369	937907		FRONTIL MARC		M81	SEM	CS BRETIGNY-SUR-ORGE	I-F/091009	FRA
370	480518		MOISE FRANCOIS	*	M62	V1M	CLAMART COURSES SUR ROUT	I-F/092101	FRA
371	527161		DAVID-MOUGEL RENAUD	*	M63	V1M	CLAMART COURSES SUR ROUT	I-F/092101	FRA
372	1063361		JUNCHAT CHRISTOPHE		M75	SEM	SE PAVILLONS-SOUS-BOIS	I-F/093026	FRA

Liste des coureurs Inscrits -CAT=* -LIC=* -CLU=*

Page : 4

Dossard	Cd	Licence	Nom Prénom	* Sex	Nai	Cat	Club	Ligue	Nat
227		561053	CHAGNAUD VALERIE	F	69	V1F	FONTENAY PLESSIS CLAMART	I-F/092111	FRA
228			LEMAITRE ARNAUD	M	85	SEM	NL	/	
229			VITRY BASTIEN	M	78	SEM	NL	/	
230		1223557	AUCHERE VALERY	M	63	V1M	OUEST ESSONNE ATHLETISME	I-F/091062	FRA
231		1235753	TABELING ANAIS	* F	78	SEF	PARIS AVENIR ATHLETIC	I-F/075128	FRA
232			LYON FRANCOIS	M	57	V2M	NL	/	
233		395576	JOSEPH-EDOUARD JEAN-CLAU	M	45	V3M	CS MEAUX	I-F/077013	FRA
234			CARRIN CAZEAUX NICOLAS	M	82	SEM	NL	/	
235			GHIO LAURENT	M	70	V1M	NL	/	
236			THENARD DAVID	M	71	SEM	NL	/	
237			BOUDIER LAURENT	M	69	V1M	NL	/	
238		326583	ALLONGUE ANTOINE	M	77	SEM	PARIS JEAN-BOUIN CASG	I-F/075011	FRA
239			AUSSEUR CHRISTIAN	M	55	V2M	AS ADP	/	
240		T231468	DELAUNAY JACKY	* M	55	V2M	PASS RUNNING FFA	C-T/999999	FRA
241			GUTTIN PATRICE	M	57	V2M	TEAM TRAIUL EXPLORER	/	
242		396723	DEFFAY PATRICK	M	61	V1M	CS MEAUX	I-F/077013	FRA
243		1185022	DEFFAY PIERRICK	M	90	ESM	CS MEAUX	I-F/077013	FRA
244		1261484	CHENEVIERE LAURENCE	F	70	V1F	BONDOUFLE AC	I-F/091036	FRA
245		1034419	CHENEVIERE PASCAL	M	65	V1M	BONDOUFLE AC	I-F/091036	FRA
246			BIE NICOLAS	M	77	SEM	SCHNEIDER ELECTRIC	/	
247			LAULHEY DAVID	M	73	SEM	SCHNEIDER ELECTRIC	/	
248		1138092	FAUCON TONY	M	73	SEM	US OLYMPIQUE DE CHELLES	I-F/077121	FRA
249		568971	BUZAUD DANIEL	* M	62	V1M	US OLYMPIQUE DE CHELLES	I-F/077121	FRA
250		568972	CHARLOT DANIEL	* M	56	V2M	US OLYMPIQUE DE CHELLES	I-F/077121	FRA
252		1138188	MARCHAL BRUNO	M	63	V1M	C. O. DU SUD DE L'ESSONN	I-F/091096	FRA
253		604751	PICART ANDRE	* M	69	V1M	C. O. DU SUD DE L'ESSONN	I-F/091096	FRA
254		568462	MAROLLES FREDERIC	M	69	V1M	C. O. DU SUD DE L'ESSONN	I-F/091096	FRA
255		1262485	LECLAIR ERIC	* M	67	V1M	C. O. DU SUD DE L'ESSONN	I-F/091096	FRA
256		1218207	DRABER MATTHIEU	* M	69	V1M	C. O. DU SUD DE L'ESSONN	I-F/091096	FRA
258		170021	WOIRGARD DANIEL	M	52	V2M	US METRO TRANSPORT (PARI	I-F/075033	FRA
259		1244701	PHILIPPAUD BERTRAND	M	63	V1M	US METRO TRANSPORT (PARI	I-F/075033	FRA
260		1001503	HELBERT HERVE	M	67	V1M	US METRO TRANSPORT (PARI	I-F/075033	FRA
261		690204	ROSSI ARMAND	M	54	V2M	US METRO TRANSPORT (PARI	I-F/075033	FRA
262		729697	SANNIER CHRISTIAN	M	54	V2M	US METRO TRANSPORT (PARI	I-F/075033	FRA
263		377197	POLINI FRANCOIS	M	54	V2M	US METRO TRANSPORT (PARI	I-F/075033	FRA
264		422328	GALIANA PATRICK	M	70	V1M	US METRO TRANSPORT (PARI	I-F/075033	FRA
265		811850	NIVAUT CLAUDE	M	65	V1M	US METRO TRANSPORT (PARI	I-F/075033	FRA
266		963536	AMOSSE YANNICK	M	69	V1M	US METRO TRANSPORT (PARI	I-F/075033	FRA
267		295721	PERRON STEPHANE	M	63	V1M	US METRO TRANSPORT (PARI	I-F/075033	FRA
268		1104406	DEMARCHE THIERRY	M	67	V1M	US METRO TRANSPORT (PARI	I-F/075033	FRA
269		1261245	DIAU PATRICK	M	59	V2M	US METRO TRANSPORT (PARI	I-F/075033	FRA
270			ALLEMAND JEAN PIERRE	M	61	V1M	US METRO TRANSPORT (PARI	I-F/075033	
271		473359	GELY JEAN-MICHEL	M	60	V2M	US METRO TRANSPORT (PARI	I-F/075033	FRA
272			CATAN JULES	M	56	V2M	US METRO TRANSPORT (PARI	I-F/075033	
273		1244260	LE HENAFF LOIC	M	67	V1M	US METRO TRANSPORT (PARI	I-F/075033	FRA
274			QUERREC GILLES	M	65	V1M	US METRO TRANSPORT (PARI	I-F/075033	
275		1261244	DIAU MARLENE	F	58	V2F	US METRO TRANSPORT (PARI	I-F/075033	FRA
276		978549	AMERI SABRINA	F	76	SEF	US METRO TRANSPORT (PARI	I-F/075033	
277			CASTELIN ELISABETH	F	63	V1F	US METRO TRANSPORT (PARI	I-F/075033	
278		655294	POLINI ISABELLE	F	64	V1F	US METRO TRANSPORT (PARI	I-F/075033	FRA
279		1058351	PICHE JEROME	M	76	SEM	US METRO TRANSPORT (PARI	I-F/075033	FRA
280		747674	LE MEE GUILLAUME	M	78	SEM	US METRO TRANSPORT (PARI	I-F/075033	FRA
281		1250937	LUCAS YANNICK	M	74	SEM	US METRO TRANSPORT (PARI	I-F/075033	FRA
282		1217628	FELEMOU ATHOS	M	80	SEM	US METRO TRANSPORT (PARI	I-F/075033	FRA
283		158266	MARIE-SAINTE HENRI	M	75	SEM	US METRO TRANSPORT (PARI	I-F/075033	FRA
284		926271	MAGIN ERIC	M	74	SEM	US METRO TRANSPORT (PARI	I-F/075033	FRA
285			BERTON BENOIT	M	72	SEM	NL	/	
286		T167813	GRAVIER CHRISTIAN	M	58	V2M	AS AIR FRANCE	/	
287			LOLIVIER NICOLAS	M	79	SEM	AS AIR FRANCE	/	
288		1110812	LEMAIRE PHILIPPE	* M	63	V1M	AS CORBEIL-ESSONNES	I-F/091001	FRA
289			PEROCHEAU FREDERIC	M	68	V1M	AS AIR FRANCE	/	
290		504871	GALY JOEL	M	63	V1M	AS AIR FRANCE	/	FRA
291			LAMEAU JULIEN	M	85	SEM	AS AIR FRANCE	/	
292			CATOIRE MICHEL	M	58	V2M	NL	/	
293			DUKRESOT PETER	M	79	SEM	NL	/	
294			BODIGUEL LOÏC	M	70	V1M	NL	/	
295			VERBOUX LAURE-ALLISON	F	83	SEF	NL	/	
296			CANTOR FERNANDO	M	60	V2M	NL	/	
297			MADEC HERVE	M	59	V2M	NL	/	
298			KECK JEAN-LUC	M	66	V1M	NL	/	
299		107478	GALANTH JEAN-LUC	M	67	V1M	TU VERRIERES LE BUISSON	I-F/091117	FRA

Liste des coureurs Inscrits -CAT=* -LIC=* -CLU=*

Page : 3

Dossard	Cd	Licence	Nom Prénom	* Sex	Nai	Cat	Club	Ligue	Nat
155			DADOUN CHRISTINE	F	56	V2F	NL	/	
156			DENONFOUX VALERIE	F	63	V1F	NL	/	
157		T164693	LIONNET SYLVIE	*	F65	V1F	PASS RUNNING FFA	C-T/999999	FRA
159			DELARUE ADELIN	F	85	SEF	NL	/	
160			BESSON DAVID	M	69	V1M	NL	/	
161			CARRIERE CYRIL	M	77	SEM	NL	/	
162			BOISSONNET MARCELLE	F	39	V4F	NL	/	
163			DRZEWIECKI PATRICK	M	57	V2M	ENDURANCE SENART CESSON	/	
164		426027	ZELE YVES	M	46	V3M	ASCA PEUGEOT POISSY	I-F/078098	FRA
165			BOREL FRANCOISE	F	57	V2F	A.S.V.A. SONATI AVENTIS	/	
166			BOUVIER JEAN-CLAUDE	M	45	V3M	DOMONT ATHLETISME	I-F/095078	
167		106559	PAPIN JEROME	M	70	V1M	OUEST ESSONNE ATHLETISME	I-F/091062	FRA
168			MULQUIN CHRISTOPHE	M	73	SEM	TEAM TWINNER ULTRATAMALO	/	
169			FIXOT ERIC	M	62	V1M	NL	/	
170		112489	RICHEFOU GERARD	*	M48	V3M	ATHLETIC BRUNOY CLUB	I-F/091079	FRA
171			LECOINTE MARC	M	75	SEM	AVIVA A.S.C.	/	
172			MADUR FABRICE	M	65	V1M	NL	/	
173			FASSIER CEDRIC	M	80	SEM	NL	/	
174			BENIDIR ABDEL	M	46	V3M	ES STRAINS	/	
175		1233211	GUERIN ALAIN	*	M55	V2M	ELAN 91 (PAL.-MAS.)*	I-F/091032	FRA
176			CHANUSSOT JEAN-LUC	M	52	V2M	BRESSE MARATHON	/	
177		1115984	LIDOUREN LAURENT	*	M75	SEM	BREIZH SPORT ATTITUDE	BRE/029065	FRA
178			ANGOT GUILLAUME	M	86	SEM	NL	/	
179			BLOTTIN VIRGINIE	F	69	V1F	NL	/	
180			NAVAR JEAN-MARIE	M	68	V1M	NL	/	
181			DORE ALAIN	M	55	V2M	NL	/	
182			GUILLOT DAVID	M	76	SEM	NL	/	
183			DECHAUX DAVID	M	77	SEM	NL	/	
184			LOURS XAVIER	M	84	SEM	NL	/	
185			BENHAMOU LOUISA	F	75	SEF	JCCM	/	
186			DE OLIVEIRA GEORGES	M	70	V1M	JCCM	/	
187			DUHAMEL ALEXANDRE	M	73	SEM	JCCM	/	
188			FRETE STEPHANIE	F	77	SEF	JCCM	/	
189			BIROT ALAIN	M	67	V1M	NL	/	
190			DELPIERRE SYLVAIN	M	73	SEM	NL	/	
191			DELPIERRE STEPHANE	M	76	SEM	NL	/	
192			VITECOQ DAVID	M	74	SEM	NL	/	
193		455971	DEMASSEUX GEOFFROY	M	91	JUM	ELAN 91 (PAL.-MAS.)*	I-F/091032	FRA
194		1099319	PERARD JOELLE	F	62	V1F	ELAN 91 (PAL.-MAS.)*	I-F/091032	FRA
195		533814	GABE DIDIER	M	55	V2M	ELAN 91 (PAL.-MAS.)*	I-F/091032	FRA
196		329338	LEROSE SAVERIO	M	56	V2M	ELAN 91 (PAL.-MAS.)*	I-F/091032	FRA
197		1072456	PERARD SERGE	M	61	V1M	ELAN 91 (PAL.-MAS.)*	I-F/091032	FRA
198		1128058	ALBESSARD CEDRIC	*	M78	SEM	ELAN 91 (PAL.-MAS.)*	I-F/091032	FRA
199		210167	DELAVAL YANNICK	M	72	SEM	ELAN 91 (PAL.-MAS.)*	I-F/091032	FRA
200		561464	VAN DIJK FREDERIC	M	72	SEM	ELAN 91 (PAL.-MAS.)*	I-F/091032	FRA
201		692870	ALESSANDRONI MAXIME	*	M47	V3M	ATHLE 91 *	I-F/091013	FRA
202		1289344	BERT XAVIER	M	74	SEM	ATHLE 91 *	I-F/091013	FRA
203		1023724	BUISSON YANNICK	M	68	V1M	ATHLE 91 *	I-F/091013	FRA
204		255169	COURJAL JEAN-PAUL	M	47	V3M	ATHLE 91 *	I-F/091013	FRA
205		213402	ROBLIN ERIC	M	72	SEM	ATHLE 91 *	I-F/091013	FRA
206		1173234	DUNOT CHRISTELLE	F	80	SEF	ATHLE 91 *	I-F/091013	FRA
207		1218149	FABRICE NICOLAS	M	78	SEM	ATHLE 91 *	I-F/091013	FRA
208		1014462	FAUVET DANIEL	M	68	V1M	ATHLE 91 *	I-F/091013	FRA
209		331411	FOUCQUART SYLVAIN	M	65	V1M	ATHLE 91 *	I-F/091013	FRA
210		395407	JIUELLE DENIS	M	68	V1M	ATHLE 91 *	I-F/091013	FRA
211		1184349	LECOUP ANDRE	M	67	V1M	ATHLE 91 *	I-F/091013	FRA
212		1205093	LEJEUNE JEAN-PHILIPPE	M	66	V1M	ATHLE 91 *	I-F/091013	FRA
213		618002	LIVET JEAN	*	M61	V1M	ATHLE 91 *	I-F/091013	FRA
214		1040583	MINICILLI VIRGINIE	F	71	SEF	ATHLE 91 *	I-F/091013	FRA
215		580179	RANCOULE MARTINE	F	55	V2F	ATHLE 91 *	I-F/091013	FRA
216		1281812	MOUSSET ERIC	M	64	V1M	LISSES AC	I-F/091038	FRA
217		500307	BOUTEILLER PIERRE	*	M54	V2M	AS NANDY ATHLETISME	I-F/077065	FRA
218		697680	FONTAINE SERGE	*	M51	V2M	AS NANDY ATHLETISME	I-F/077065	FRA
219		1088724	GUILLETTIER ARNAUD	* M72	SEM	AS NANDY ATHLETISME	I-F/077065	FRA	
220		697688	HERNANDEZ JEAN-FRANCOIS	* M54	V2M	AS NANDY ATHLETISME	I-F/077065	FRA	
221		885903	LAVOUX ALAIN	* M56	V2M	AS NANDY ATHLETISME	I-F/077065	FRA	
222		1196923	MASSON YAN	* M72	SEM	AS NANDY ATHLETISME	I-F/077065	FRA	
223		697945	PASCAL PHILIPPE	* M58	V2M	AS NANDY ATHLETISME	I-F/077065	FRA	
224		439698	RAOUL GERARD	* M46	V3M	AS NANDY ATHLETISME	I-F/077065	FRA	
225		697960	TAVEAU GILLES	* M65	V1M	AS NANDY ATHLETISME	I-F/077065	FRA	
226			MERCIER PHILIPPE	M	59	V2M	NL	/	

Liste des coureurs Inscrits -CAT=* -LIC=* -CLU=*

Page : 2

Dossard	Cd	Licence	Nom Prénom	* Sex	Nai	Cat	Club	Ligue	Nat
78			RUFFIER MANUEL	M	61	V1M	NL	/	
79			CHAUVEL PATRICK	M	58	V2M	LEVALLOIS SC	I-F/092049	
80			GASTAGANA PHILIPPE	M	65	V1M	LEVALLOIS SC	I-F/092049	
81			NELLEAU CHRISTIAN	M	49	V3M	LEVALLOIS SC	I-F/092049	
82			SAGEL GILBERT	M	47	V3M	LEVALLOIS SC	I-F/092049	
85			DEFOUR DIDIER	M	57	V2M	NL	/	
86			BOULIER PHILIPPE	M	62	V1M	SAPEUR POMPIER CHILLY MA	/	
87			VILLEROT WILLIAM	M	73	SEM	NL	/	
88			CHEVALIER LAURENT	M	63	V1M	NL	/	
89			DIEU ROLAND	M	55	V2M	NL	/	
90			HERVIO PASCAL	M	64	V1M	NL	/	
91		175893	AUDRY DOMINIQUE	M	62	V1M	VAL D'ORGE ATHLETIC	I-F/091068	FRA
92			BOVA VINCENT	M	72	SEM	USCPCA SP	/	
93			RIBOUS SYLVAIN	M	89	ESM	NL	/	
94			CRAPART PATRICK	M	62	V1M	NL	/	
95			JULIAN NICOLAS	M	79	SEM	NL	/	
96		982902	CHEVRIS THIERRY	* M	67	V1M	UNION SPORTIVE ET ARTIST	I-F/075156	FRA
97		454648	PETITCOLLIN PATRICE	M	64	V1M	VANVES RUN CLUB 92	I-F/092088	FRA
98			LACROIX ERIC	M	60	V2M	U.A.S.G.	/	
99			DECOMBE THOMAS	M	85	SEM	NL	/	
100			DUCHESNE FRANCIS	M	64	V1M	SNECMA SPORTS CORBEIL	/	
101		68589	GALANTE ANTOINE	M	58	V2M	SNECMA SPORTS CORBEIL	/	
102		704038	LABROUSSE MICHEL	M	54	V2M	LE CHESNAY 78 AS	I-F/078012	FRA
103			HOULBERT PHILIPPE	M	54	V2M	AMICALE SPORTIVE AIR FRA	I-F/094079	
104		1195536	BERNARD MARIE-NOELLE	F	63	V1F	ATHLETIC BRUNOY CLUB	I-F/091079	FRA
105		1165505	DUMONT AGNES	* F	61	V1F	COURIR	I-F/077099	FRA
106			LENORMAND LAURENT	M	72	SEM	NL	/	
107		1068182	VALLIET REYNALD	* M	72	SEM	ASPTT CHALONS-EN-CHAMPAG	CHA/051035	FRA
108		1225088	AUMONT FARIDA	F	69	V1F	SAINTE-GENEVIEVE SPORTS	I-F/091055	FRA
109		491306	COMPAIN BRUNO	M	62	V1M	SAINTE-GENEVIEVE SPORTS	I-F/091055	FRA
110		746235	JACQUEMIN PHILIPPE	M	63	V1M	SAINTE-GENEVIEVE SPORTS	I-F/091055	FRA
111		955445	KERKAR TAHAR	M	39	V4M	SAINTE-GENEVIEVE SPORTS	I-F/091055	ALG
112		933590	LEBEL JEAN-MARC	M	69	V1M	SAINTE-GENEVIEVE SPORTS	I-F/091055	FRA
113		970958	MACHADO AMERICICO	M	60	V2M	SAINTE-GENEVIEVE SPORTS	I-F/091055	FRA
114		564325	QUENE HERVE	M	61	V1M	SAINTE-GENEVIEVE SPORTS	I-F/091055	FRA
115		1102499	REVERT NICOLE	F	60	V2F	SAINTE-GENEVIEVE SPORTS	I-F/091055	FRA
116		381488	VERDIER THIERRY	M	66	V1M	SAINTE-GENEVIEVE SPORTS	I-F/091055	FRA
117		486695	MAIMBOURG GERARD	M	65	V1M	SAINTE-GENEVIEVE SPORTS	I-F/091055	FRA
118		503061	MICHOT YVES	M	64	V1M	SAINTE-GENEVIEVE SPORTS	I-F/091055	FRA
119			CASTELIN FRANCK	M	60	V2M	NL	/	
121			SIBERT ANNIE	F	51	V2F	NL	/	
122			DELAFOLIE ERIC	M	63	V1M	NL	/	
123			HAMARD PATRICE	M	63	V1M	NL	/	
124			POTTIER NICOLAS	M	92	JUM	MONDEVILLE TRAIL AVENTUR	/	
126			JABOULEY GERALD	M	74	SEM	NL	/	
127			DUGUET SEBASTIEN	M	72	SEM	NL	/	
129		325771	COMMANCHAIL SYLVAIN	M	89	ESM	C.O. DES ULIS	I-F/091112	FRA
130		455434	ARMENGOL OLIVIER	M	68	V1M	FOULEES DE ST GERMAIN EN	I-F/078046	FRA
131		1286095	SCHMITZ VALERIE	F	71	SEF	FOULEES DE ST GERMAIN EN	I-F/078046	FRA
132			DABADIE CATHERINE	F	60	V2F	FRONT RUNNERS	/	
133			LEROY CORINNE	F	65	V1F	FRONT RUNNERS	/	
134			MAILLARD BERNARD	M	68	V1M	NL	/	
135			COENEN GEORGES	M	53	V2M	NL	/	
136		1277384	RONFARD-HARET MARC	M	72	SEM	C.O. DES ULIS	I-F/091112	FRA
137			DESHAYES ANDRE	M	57	V2M	NL	/	
138		678195	LAUDOU VINCENT	* M	74	SEM	AXA SPORTS ET LOISIRS	I-F/075095	FRA
139			MUSSO CHANTAL	F	51	V2F	NL	/	
140		2485876	MUSSO CHRISTELLE	F	76	SEF	NL	/	
141			MUSSO MICHEL	M	51	V2M	NL	/	
142			DARBLAY SYLVIE	F	66	V1F	FRONT RUNNERS	/	
143			GREGOIRE MARIE-PIERRE	F	58	V2F	FRONT RUNNERS	/	
144			BOUTARD MARC	M	65	V1M	NL	/	
145		1124614	PAIN VINCENT	* M	62	V1M	MBDA SPORT ATHLETISME	I-F/092114	FRA
147		482035	FEASSON MICHEL	M	44	V3M	USC PEUGEOT CITROEN AUTO	I-F/075144	FRA
148			TARDY BENOIT	M	69	V1M	NL	/	
149			LANCELEUR CHRISTOPHE	M	74	SEM	NL	/	
150			PELLUCHON FABRICE	M	62	V1M	NL	/	
151			COLLET MAGALI	F	76	SEF	NL	/	
152			DEFOIS SEBASTIEN	M	72	SEM	TEAM RAIDLIGHT	/	
153			CARIOU LIONEL	M	79	SEM	NL	/	
154		43548	BENIGUI DIDIER	M	50	V3M	HANDISPORT BEZIERS	/	

Liste des coureurs Inscrits -CAT=* -LIC=* -CLU=*

Page : 1

Dossard	Cd	Licence	Nom Prénom	* Sex	Nai	Cat	Club	Ligue	Nat
1			BLUM JEAN-CLAUDE	M	60	V2M	MONDEVILLE TRAIL AVENTUR	/	
2			DOS SANTOS ALBERTO	M	57	V2M	MONDEVILLE TRAIL AVENTUR	/	
3			KHOUDJA ALAIN	M	62	V1M	MONDEVILLE TRAIL AVENTUR	/	
4			KLIPFEL GILLES	M	59	V2M	MONDEVILLE TRAIL AVENTUR	/	
5			NOMINE NICOLAS	M	68	V1M	MONDEVILLE TRAIL AVENTUR	/	
6			PATAS FRANÇOISE	F	61	V1F	MONDEVILLE TRAIL AVENTUR	/	
7			PLEUTIN ANDRÉ	M	61	V1M	MONDEVILLE TRAIL AVENTUR	/	
8			PUAUD OLIVIER	M	68	V1M	MONDEVILLE TRAIL AVENTUR	/	
9			POTTIER PASCAL	M	58	V2M	MONDEVILLE TRAIL AVENTUR	/	
10			GALOT CHARLES ANDRE	M	70	V1M	NL	/	
13			DELANNOY FRANCOIS	M	57	V2M	NL	/	
14		336083	COSLIN CHRISTIAN	M	52	V2M	ATHLE 91 *	I-F/091013	FRA
15			FOULON ERIC	M	59	V2M	THALES	/	
16			TIFEST SAMIA	F	65	V1F	MONDEVILLE TRAIL AVENTUR	/	
17			LEFEVRE JEAN-CLAUDE	M	62	V1M	NL	/	
20		571846	FLEURY JULIEN	M	72	SEM	CLUB MULTI SPORTS DE PAN	I-F/093013	FRA
21			WEMELLE ALAIN	M	65	V1M	CLUB YERROIS TRIATHLON91	/	
22			PIGEAU BENJAMIN	M	83	SEM	NL	/	
23			GUTMAN SONIA	F	52	V2F	NL	/	
25		628358	VIAL JULIE	* F	79	SEF	AC PARIS-JOINVILLE	I-F/094042	FRA
26		1067421	PETEL ALAIN	M	47	V3M	ELAN 91 (PAL.-MAS.)*	I-F/091032	FRA
27		1187692	OHAYON RICHARD	M	59	V2M	CO SAVIGNY-SUR-ORGE	I-F/091008	FRA
28			BRAJON CHRISTINE	F	67	V1F	NL	/	
29		615998	MEDOUS MAITE	* F	71	SEF	A.P.S.A.P. PARIS	I-F/075113	FRA
30			CHIMIRRI ALAIN	M	69	V1M	NL	/	
31			MOCHER BRUNO	M	67	V1M	NL	/	
32			GUYON BRICE	M	84	SEM	ASSOC SPORT D'HUISON LON	/	
33			HUET CHRISTIAN	M	61	V1M	MONDEVILLE TRAIL AVENTUR	/	
34			LOPES AMADEU	M	53	V2M	ENTENTE SPORTIVE RENAULT	I-F/092110	
35			MINOT JACQUES	M	58	V2M	ENTENTE SPORTIVE RENAULT	I-F/092110	
36			RAMDANE KADDOUR	M	51	V2M	ENTENTE SPORTIVE RENAULT	I-F/092110	
37			ROUSSEL PASCAL	M	62	V1M	ENTENTE SPORTIVE RENAULT	I-F/092110	
38			BORDESSOULLES ARNAUD	M	73	SEM	NL	/	
39		216563	LE SCOUL AGNES	F	55	V2F	ASC BNP PARIBAS PARIS	I-F/075062	FRA
40			BALMAYER VINCENT	M	74	SEM	NL	/	
41			LECOMTE PHILIPPE	M	61	V1M	NL	/	
42			POUREAU NICOLAS	M	76	SEM	NL	/	
43			DUBOIS ALEXANDRE	M	69	V1M	NL	/	
44			LANGLOIS NICOLAS	M	72	SEM	ASCAC ALCATELO LUCENY	/	
45			DONARS TATIANA	F	67	V1F	NL	/	
46		1221797	JACQUET JEAN-JACQUES	M	55	V2M	USM MALAKOFF	I-F/092034	FRA
47			SOUILLART ALEXANDRE	M	89	ESM	NL	/	
48			SOUILLART PATRICK	M	58	V2M	NL	/	
49			BIBICHE HERVE	M	66	V1M	NL	/	
50			MARINGUE GUILLAUME	M	72	SEM	NL	/	
51		1040034	POLLET ALAIN	M	65	V1M	ST MICHEL SPORTS	I-F/091099	FRA
52			HAVARD THIERRY	M	74	SEM	NL	/	
53		1100330	AFFOUARD PHILIPPE	M	65	V1M	YERRES AC	I-F/091028	FRA
54		1133836	BRUNSCHWEILER ERIC	* M	63	V1M	UNION SPORTIVE ARGENTEUI	I-F/095083	FRA
55			LACOUR NORBERT	M	56	V2M	NL	/	
56	??		BECKER CHRISTIAN	M	55	V2M	NL	/	
57			GIBON DIDIER	M	61	V1M	NL	/	
58			MASCLAUX DENIS	M	63	V1M	NL	/	
59			MASCLAUX ERIC	M	60	V2M	NL	/	
60		774022	MAGUIN LAURENT	* M	60	V2M	STADIUM MONTIGNY ATHLETI	I-F/078144	FRA
61			ALAIN THOMAS	M	83	SEM	NL	/	
62		1115791	PETITEAU FRANCK	M	64	V1M	TU VERRIERES LE BUISSON	I-F/091117	FRA
63		1073383	FREITAS JOSE	* M	50	V3M	UNION SPORTIVE ARGENTEUI	I-F/095083	FRA
64			BOUCHER ALAIN	M	53	V2M	UNION SPORTIVE GAZELEC I	I-F/075139	
65		126331	LANCHAS PASCAL	* M	57	V2M	UNION SPORTIVE GAZELEC I	I-F/075139	FRA
66			BIZOT RAYMONDE	F	42	V3F	U.S.T.R.	/	
67			HILGENBERG YVES	M	68	V1M	NL	/	
68			GOSSAY BENOIT	M	76	SEM	NL	/	
69			NIVEAU FRANCOIS	M	55	V2M	MONDEVILLE TRAIL AVENTUR	/	
70		776657	DUPUY FABRICE	* M	76	SEM	LES MOUSTIQUES	I-F/075137	FRA
71			LHERM DAMIEN	M	81	SEM	NL	/	
72		339963	LOURME FREDDY	* M	66	V1M	US ROISSY EN BRIE	I-F/077119	FRA
73			BACQUE FABIENNE	F	69	V1F	ORTEILS EN POINTE	/	
74			BACQUE JEAN-MICHEL	M	69	V1M	ORTEILS EN POINTE	/	
75			BOISSINOT OLIVIER	M	71	SEM	ORTEILS EN POINTE	/	
76			LE MENEC DIDIER	M	61	V1M	ORTEILS EN POINTE	/	

*ASSOCIATION TRAIL 91

ENFER10 21400 Mètres

Liste des Inscrits

Votre partenaire Informatique

Informatique AOCHS Sud Essonne

06.62.34.47.77
aochssudessonne@yahoo.fr

Course réalisée avec le logiciel

© ROADWIN 1992-2010
Version : V10.1.24

(01).60.68.14.15
<http://pagesperso-orange.fr/jpbeaudeq>

ENFER10
21400 Mètres

Rapport Complet Organisateur

Votre partenaire Informatique

Informatique AOCHS Sud Essonne

06.62.34.47.77
aohssudessonne@yahoo.fr

Course réalisée avec le logiciel

© ROADWIN 1992-2010
Version : V10.1.24

(01).60.68.14.15
<http://pagesperso-orange.fr/jpbeaudeq>